

百腹圖說

✕

h 67

二



小養氣

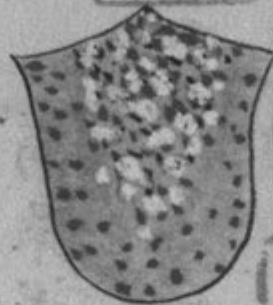

小柴胡



大養氣



大柴胡



圖書

赤松山

490.9  
Hy-3

No. 1969  
12 4 67



富士川文庫

1204



第一 如此 丹田 二非又 人也病  
 如圖平腹之人必秀才也或秀一藝タル

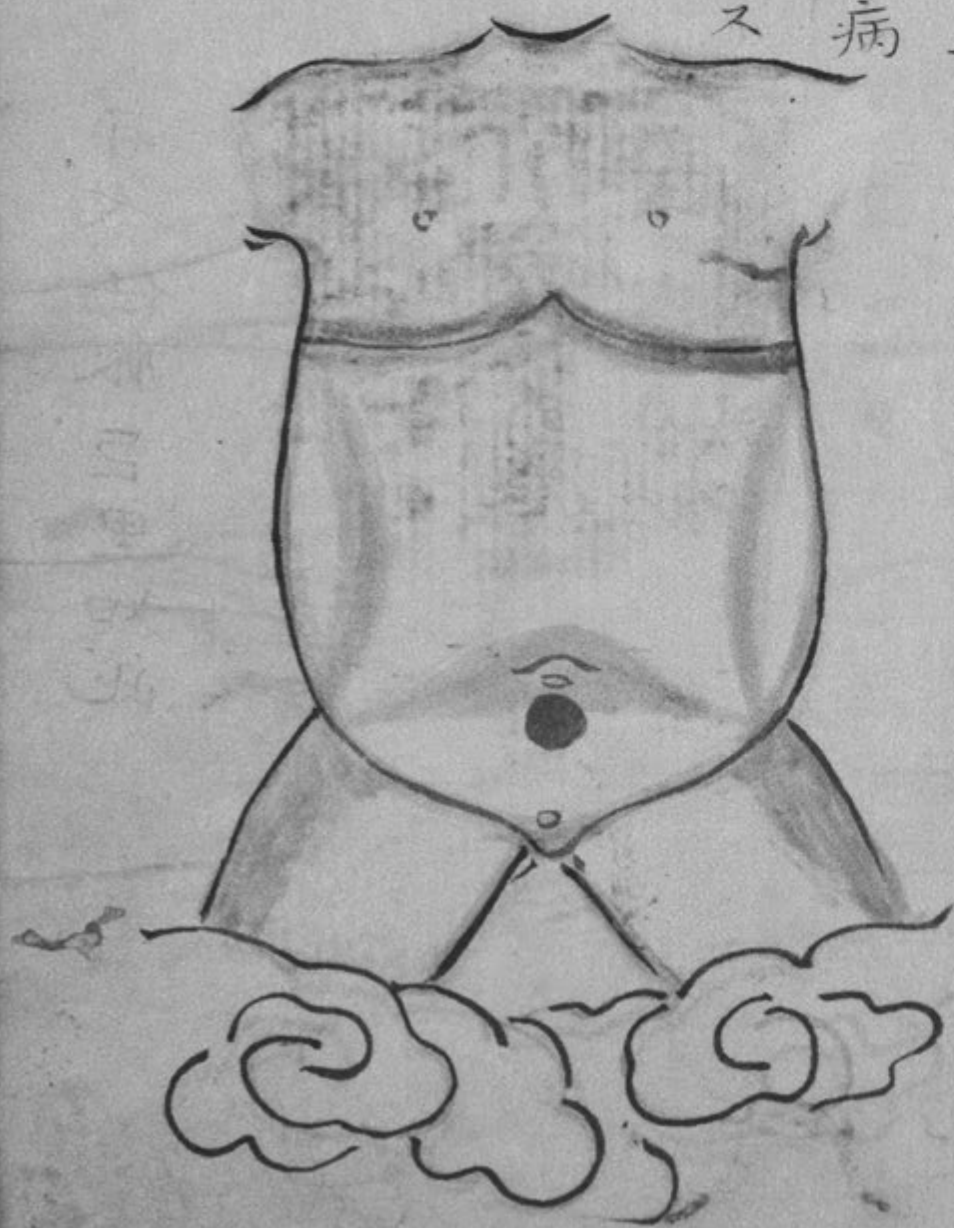

焦黃ハ痞鞭白ハ渴里ハ實紅ハ燥也痞  
 満燥實以舌色宜考三十六種十八種内  
 外六種之舌色アリトイハトモ難分



調胃養氣

舌色



白虎湯

第二

平人任脈巨里如此



第三  
彭又

平人腸膜之間如圖者性

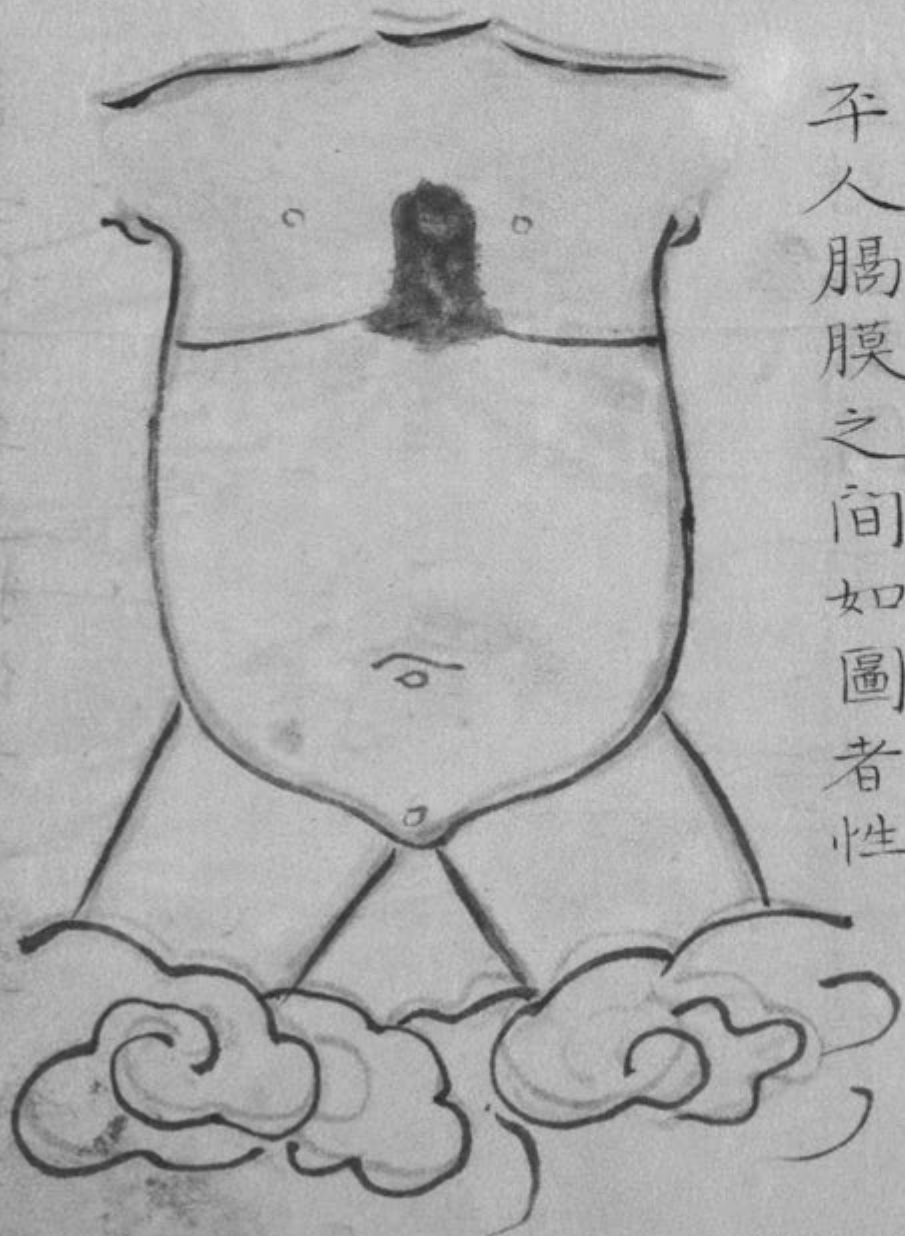



第四  
堅也

第三  
第八  
第九  
第十  
第十一  
第十二  
第十三  
第十四  
第十五  
第十六  
第十七  
第十八  
第十九  
第二十  
第二十一  
第二十二  
第二十三  
第二十四  
第二十五  
第二十六  
第二十七  
第二十八  
第二十九  
第三十  
第三十一  
第三十二  
第三十三  
第三十四  
第三十五  
第三十六  
第三十七  
第三十八  
第三十九  
第四十  
第四十一  
第四十二  
第四十三  
第四十四  
第四十五  
第四十六  
第四十七  
第四十八  
第四十九  
第五十  
第五十一  
第五十二  
第五十三  
第五十四  
第五十五  
第五十六  
第五十七  
第五十八  
第五十九  
第六十  
第六十一  
第六十二  
第六十三  
第六十四  
第六十五  
第六十六  
第六十七  
第六十八  
第六十九  
第七十  
第七十一  
第七十二  
第七十三  
第七十四  
第七十五  
第七十六  
第七十七  
第七十八  
第七十九  
第八十  
第八十一  
第八十二  
第八十三  
第八十四  
第八十五  
第八十六  
第八十七  
第八十八  
第八十九  
第九十  
第九十一  
第九十二  
第九十三  
第九十四  
第九十五  
第九十六  
第九十七  
第九十八  
第九十九  
第一百

勇士健夫等之腹候右之心下必

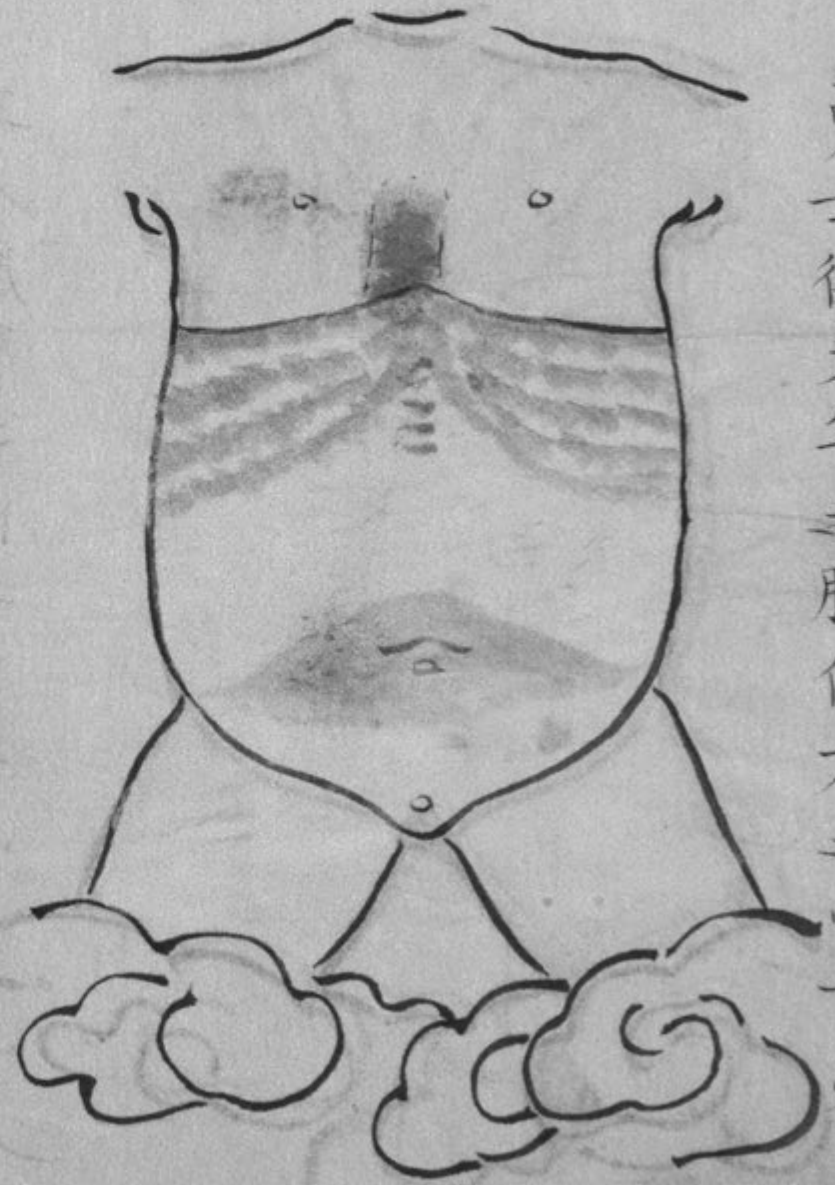

第五  
桂枝之腹圖

第七  
第八  
第九  
第十  
第十一  
第十二  
第十三  
第十四  
第十五  
第十六  
第十七  
第十八  
第十九  
第二十  
第二十一  
第二十二  
第二十三  
第二十四  
第二十五  
第二十六  
第二十七  
第二十八  
第二十九  
第三十  
第三十一  
第三十二  
第三十三  
第三十四  
第三十五  
第三十六  
第三十七  
第三十八  
第三十九  
第四十  
第四十一  
第四十二  
第四十三  
第四十四  
第四十五  
第四十六  
第四十七  
第四十八  
第四十九  
第五十  
第五十一  
第五十二  
第五十三  
第五十四  
第五十五  
第五十六  
第五十七  
第五十八  
第五十九  
第六十  
第六十一  
第六十二  
第六十三  
第六十四  
第六十五  
第六十六  
第六十七  
第六十八  
第六十九  
第七十  
第七十一  
第七十二  
第七十三  
第七十四  
第七十五  
第七十六  
第七十七  
第七十八  
第七十九  
第八十  
第八十一  
第八十二  
第八十三  
第八十四  
第八十五  
第八十六  
第八十七  
第八十八  
第八十九  
第九十  
第九十一  
第九十二  
第九十三  
第九十四  
第九十五  
第九十六  
第九十七  
第九十八  
第九十九  
第一百

第六  
第七  
第八  
第九  
第十  
第十一  
第十二  
第十三  
第十四  
第十五  
第十六  
第十七  
第十八  
第十九  
第二十  
第二十一  
第二十二  
第二十三  
第二十四  
第二十五  
第二十六  
第二十七  
第二十八  
第二十九  
第三十  
第三十一  
第三十二  
第三十三  
第三十四  
第三十五  
第三十六  
第三十七  
第三十八  
第三十九  
第四十  
第四十一  
第四十二  
第四十三  
第四十四  
第四十五  
第四十六  
第四十七  
第四十八  
第四十九  
第五十  
第五十一  
第五十二  
第五十三  
第五十四  
第五十五  
第五十六  
第五十七  
第五十八  
第五十九  
第六十  
第六十一  
第六十二  
第六十三  
第六十四  
第六十五  
第六十六  
第六十七  
第六十八  
第六十九  
第七十  
第七十一  
第七十二  
第七十三  
第七十四  
第七十五  
第七十六  
第七十七  
第七十八  
第七十九  
第八十  
第八十一  
第八十二  
第八十三  
第八十四  
第八十五  
第八十六  
第八十七  
第八十八  
第八十九  
第九十  
第九十一  
第九十二  
第九十三  
第九十四  
第九十五  
第九十六  
第九十七  
第九十八  
第九十九  
第一百



桂枝之腹如圖者不可與桂枝探王湯之類主之

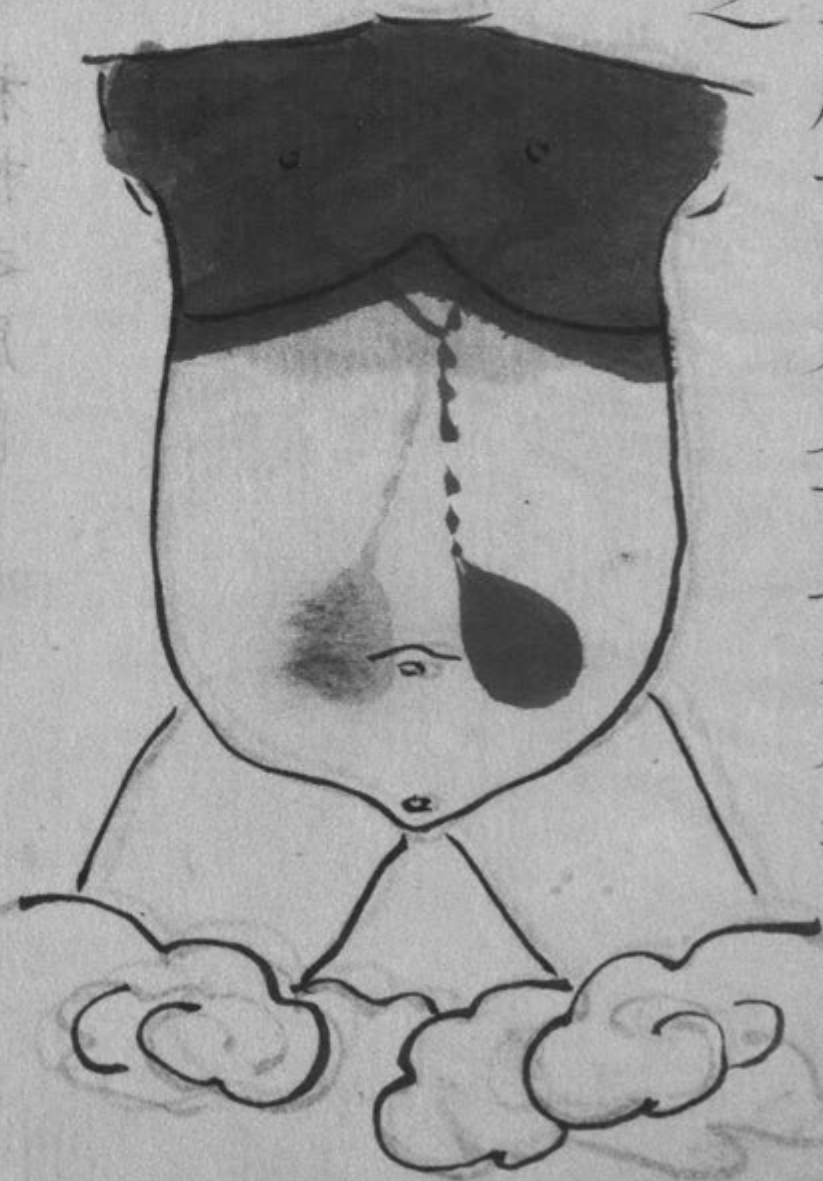

第七 桂枝之類圖

麻黃之腹有動無氣如有動氣者不可與

麻黃湯

第七

第八



麻黃湯之類圖



小柴胡之腹或無動也

第八

淡  
赤黃  
不  
赤黃  
不



第九 大柴胡之腹舌黃胎也



第十 小氣

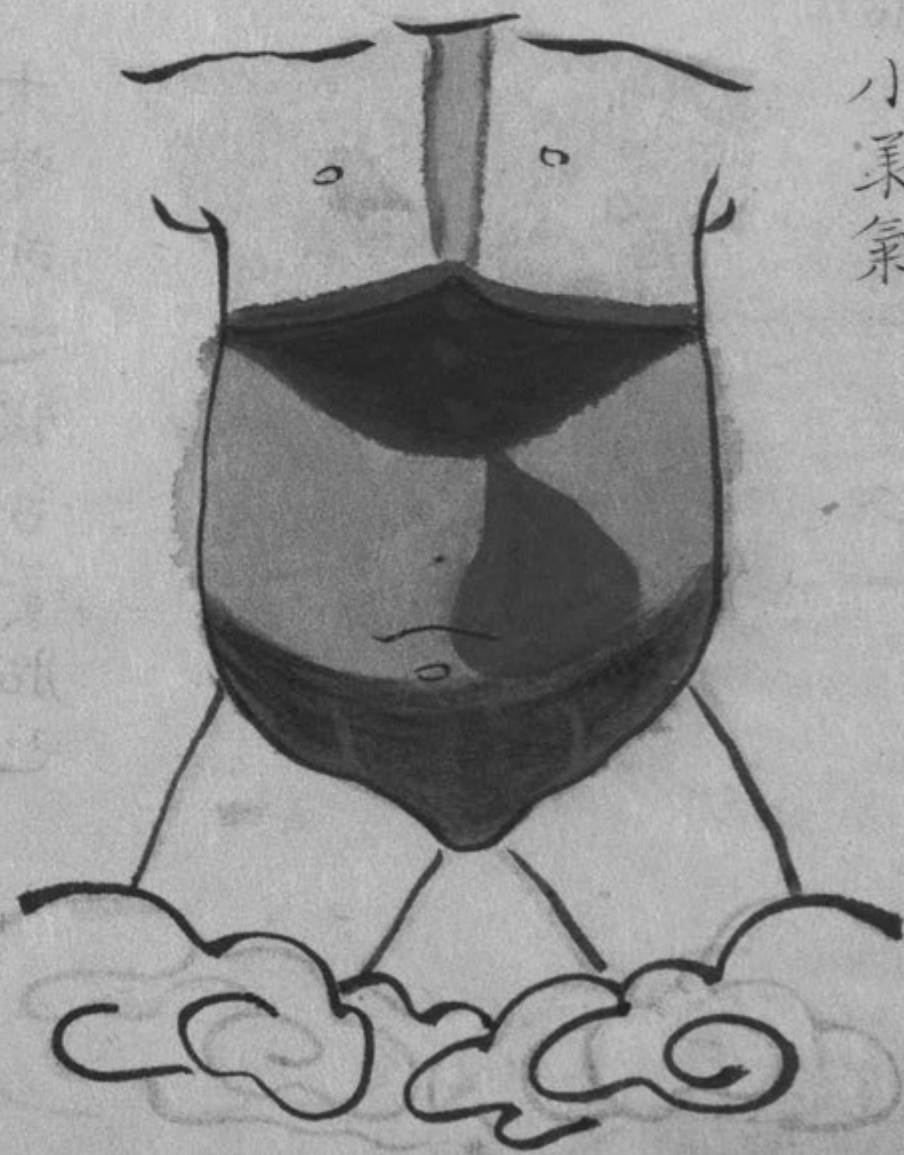

第十一 大氣

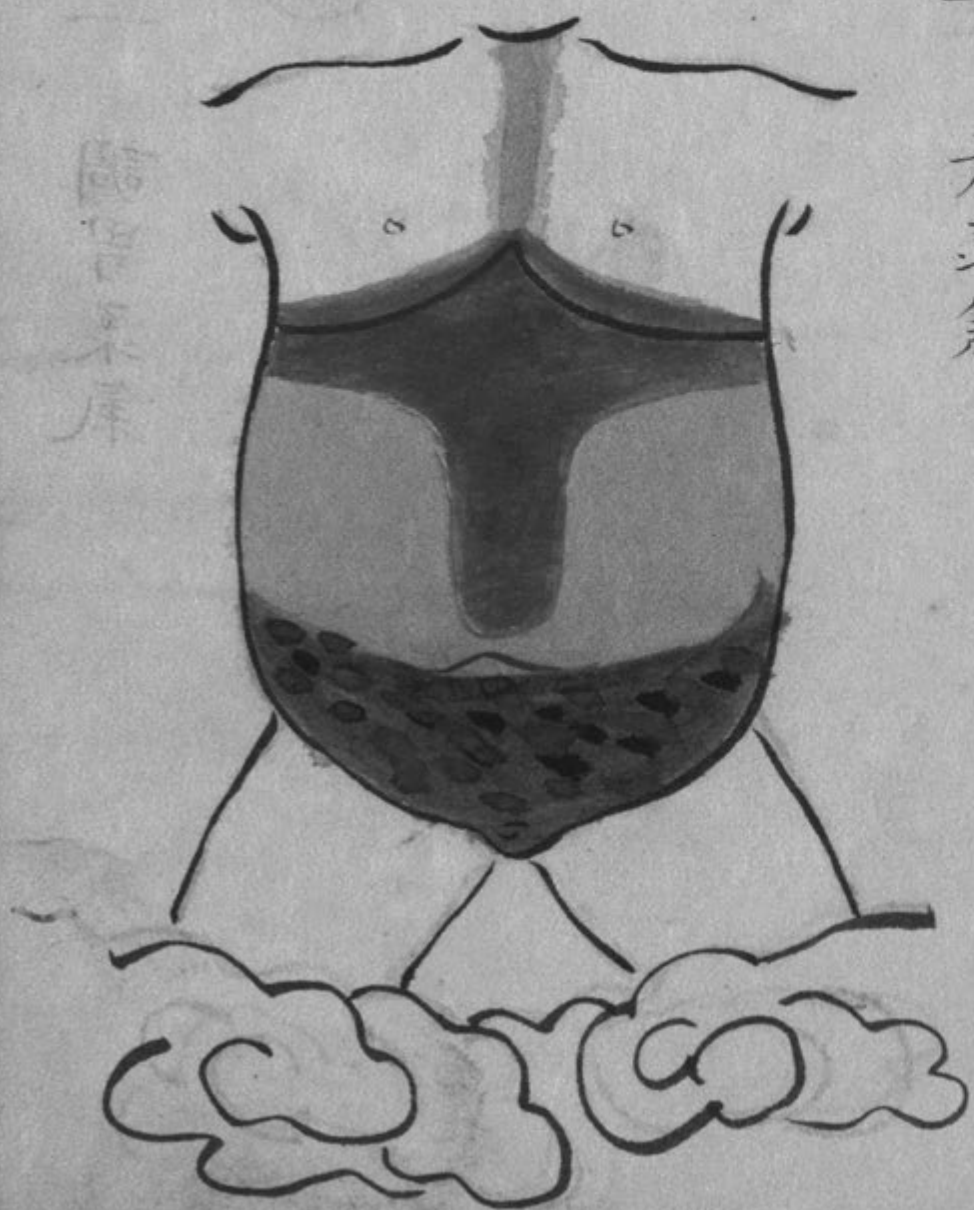



第十二 調胃養氣

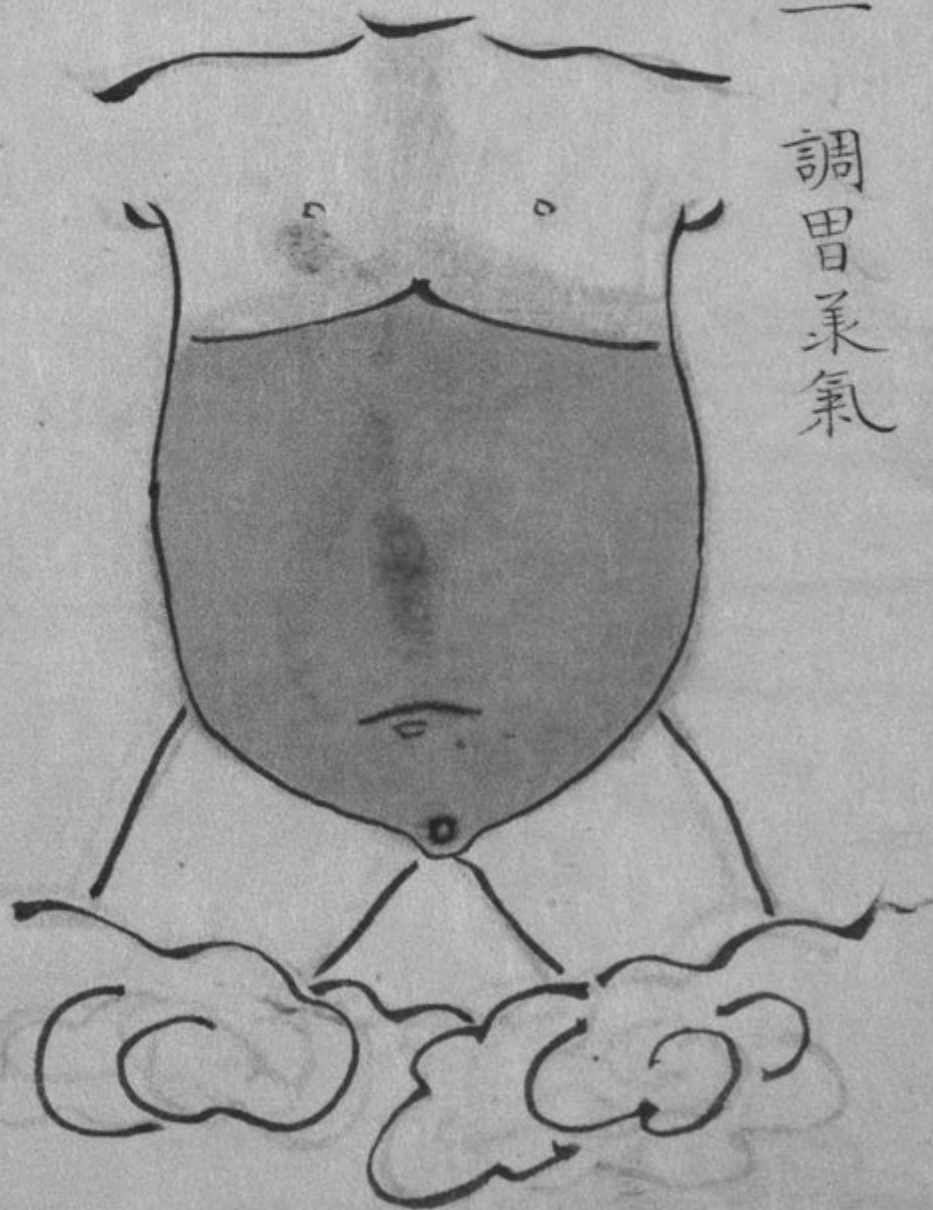

第十三 桃仁承氣

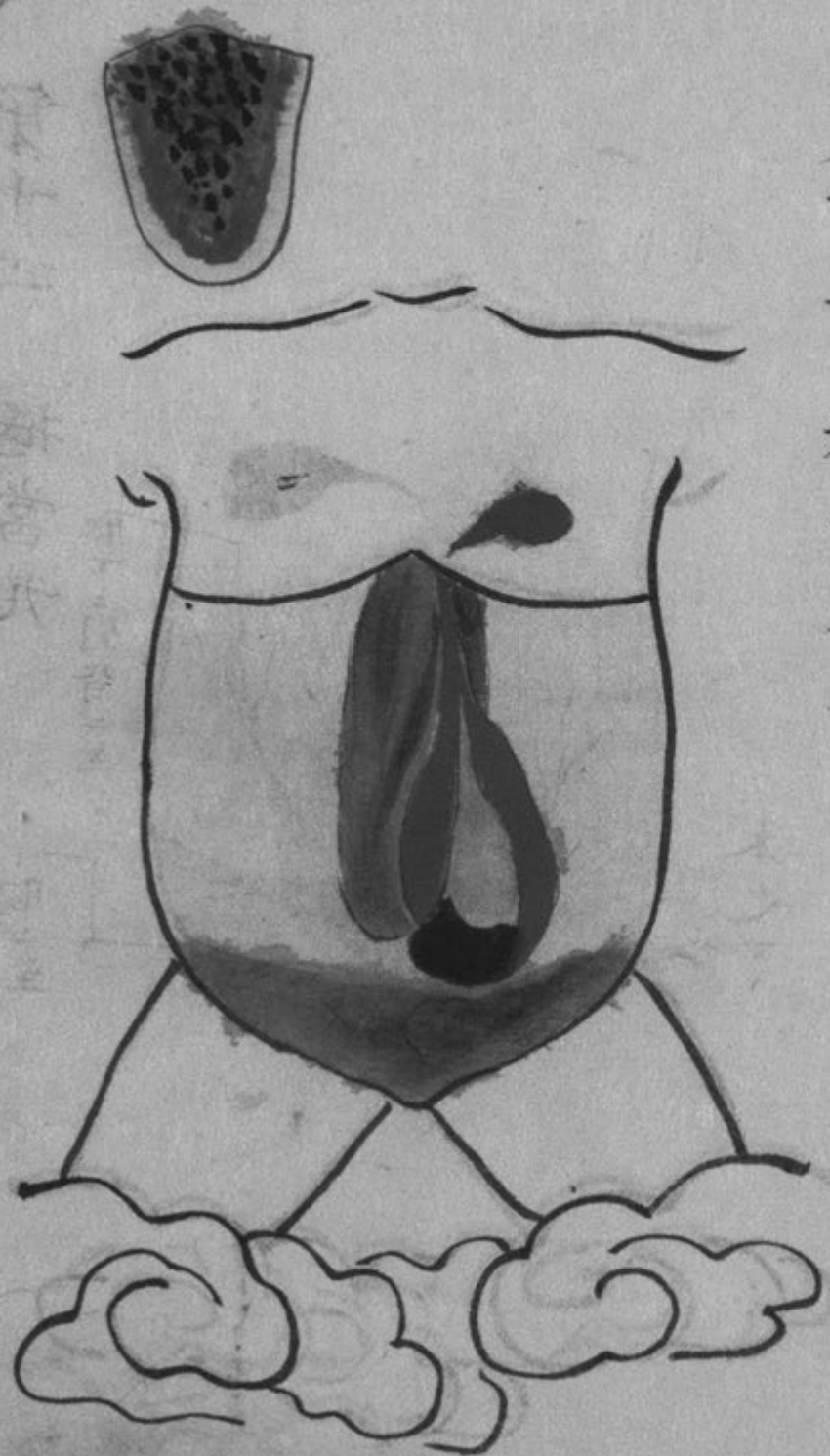

第十四

抵當丸

腹下引背至

腹至



甚者立卧不

本之

第十五

厚朴三物

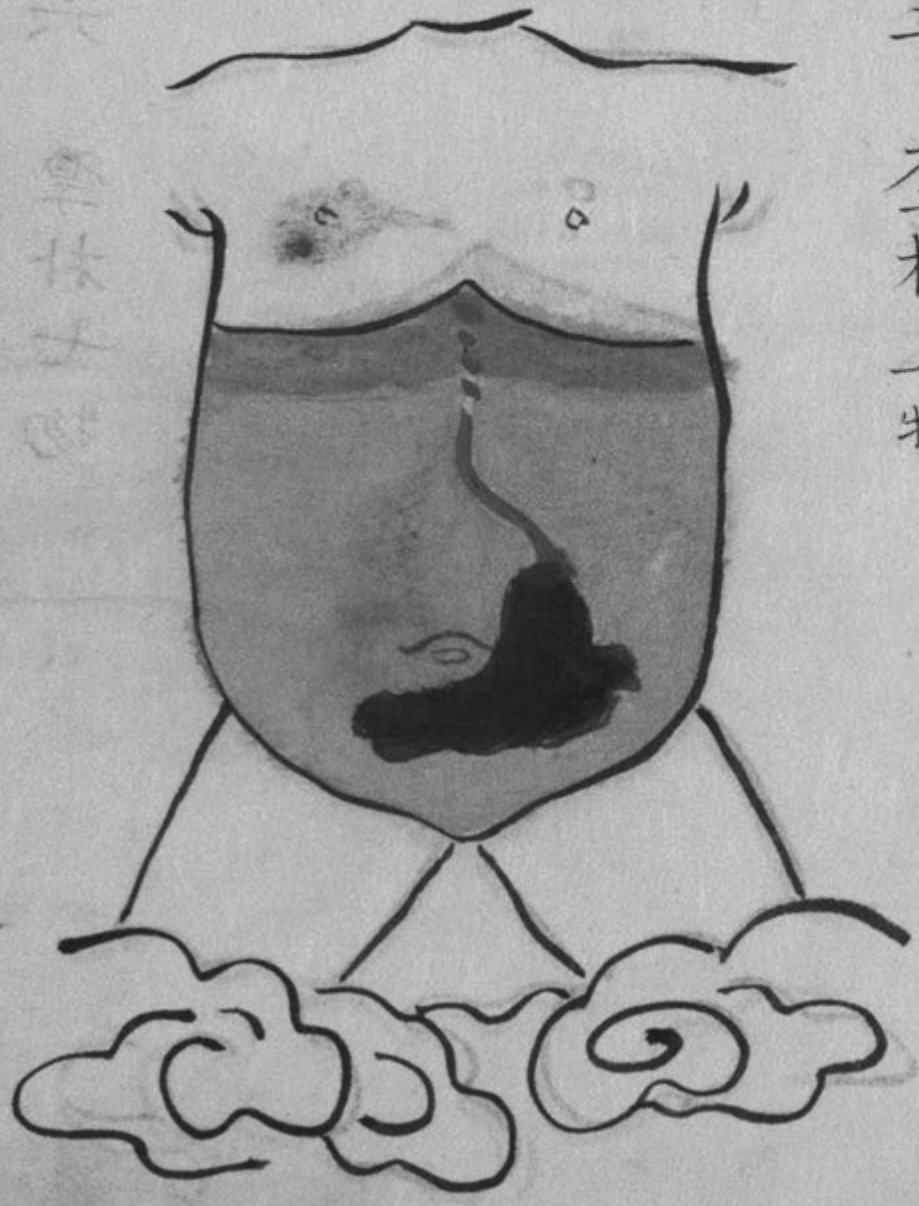

第十六

厚朴三物



第十六

厚朴七物

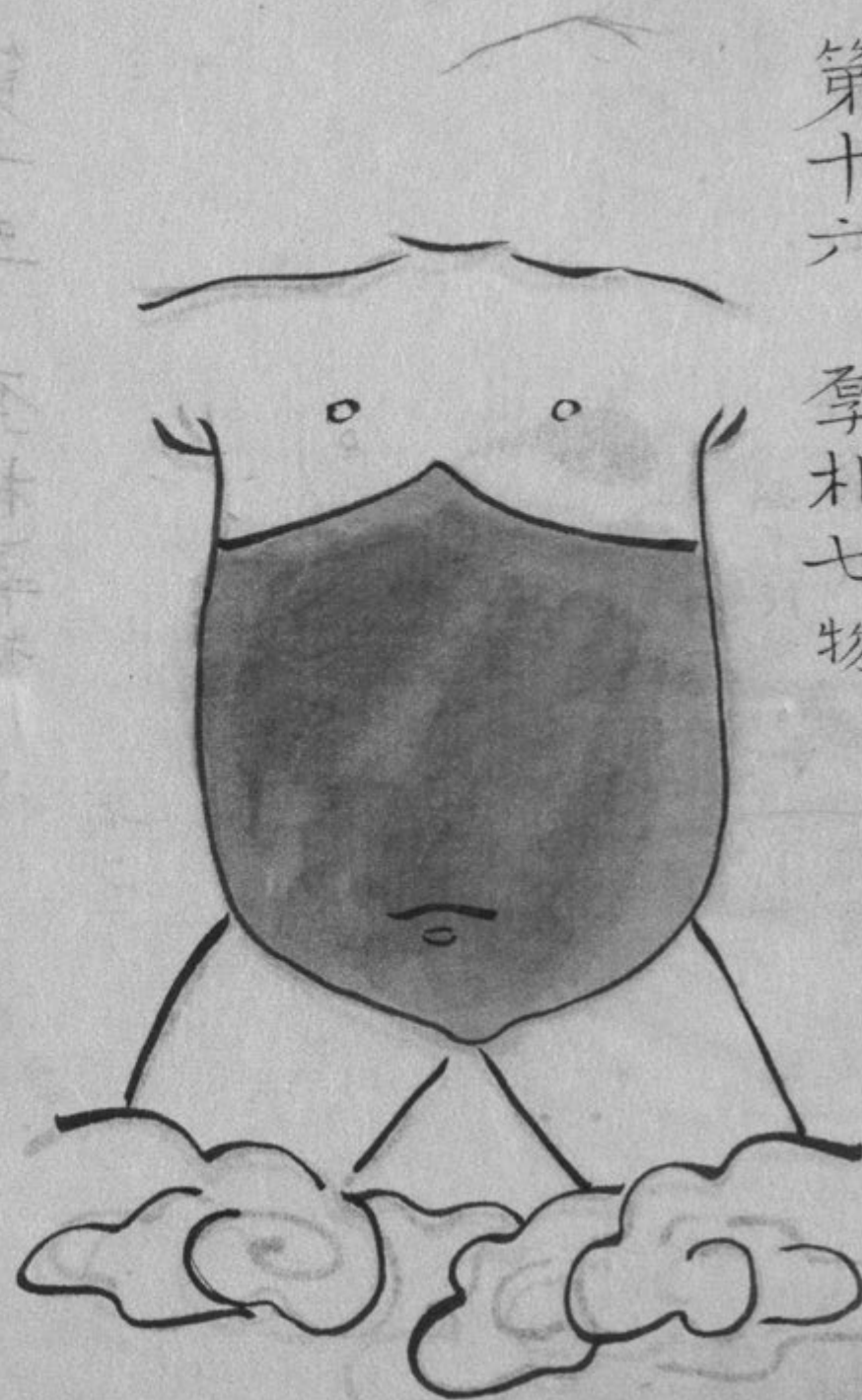

第十八

苓桂术甘

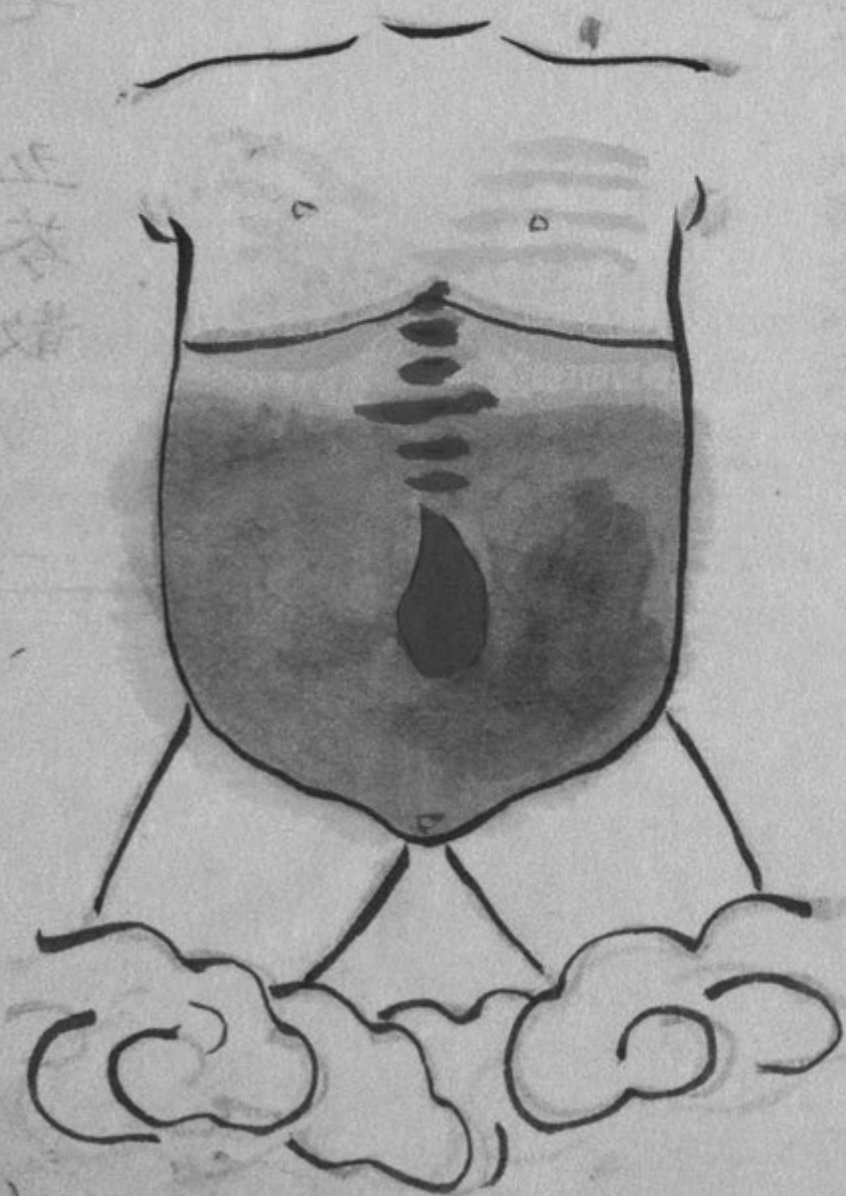

第十七

五苓散

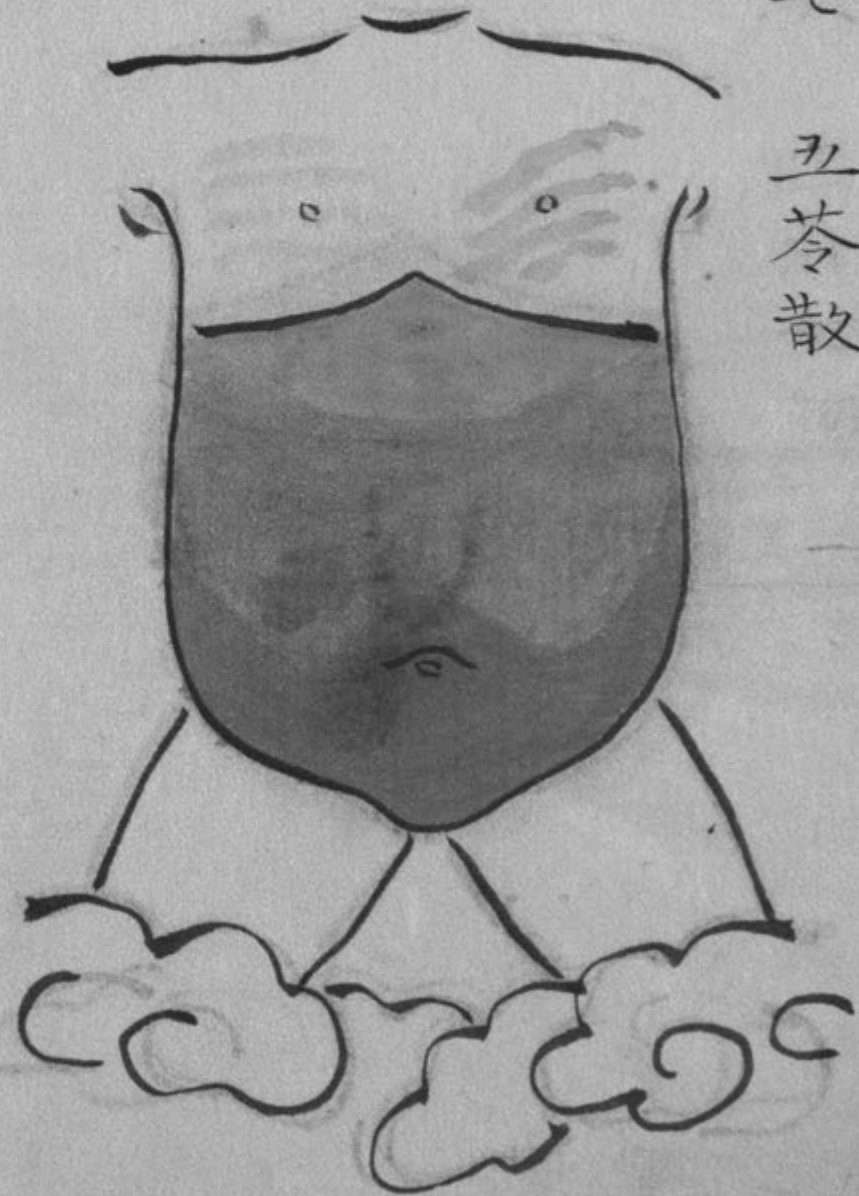

藥十八

大陷胸湯或亡硝丸如是之腹或小便不利而吐咳  
喘噎不者 大黃芒硝二味丸

小青竜

第十九

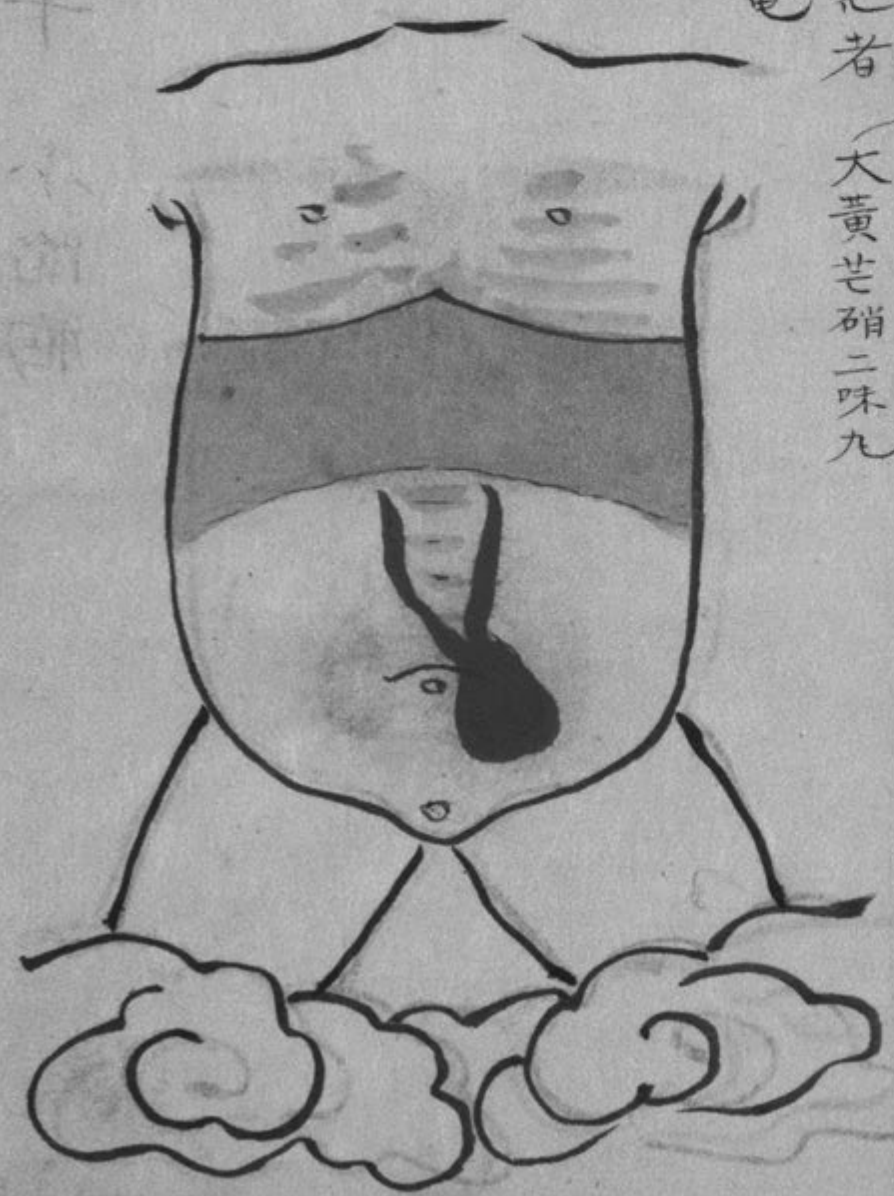





第九一

手本ノ

邪在骨背

敗毒散達原飲疫之腹候

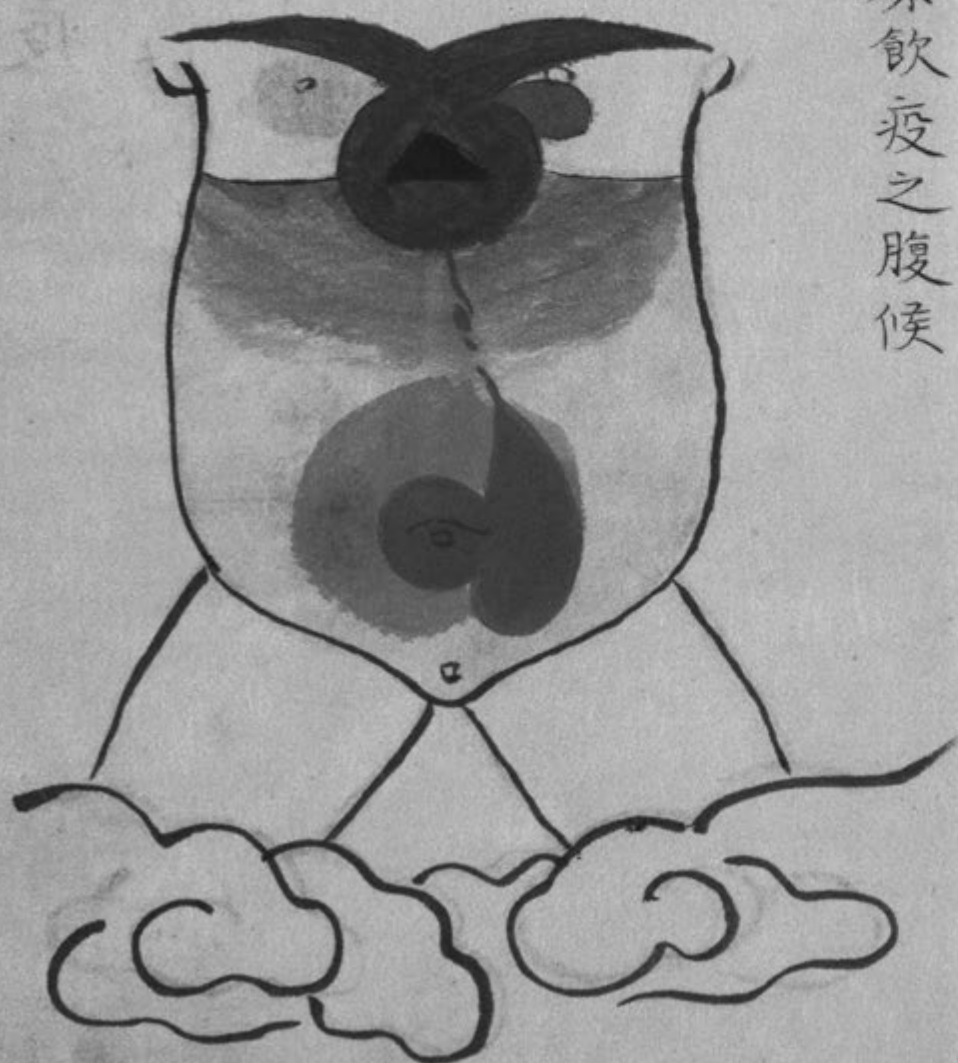

第二十 小陷胸

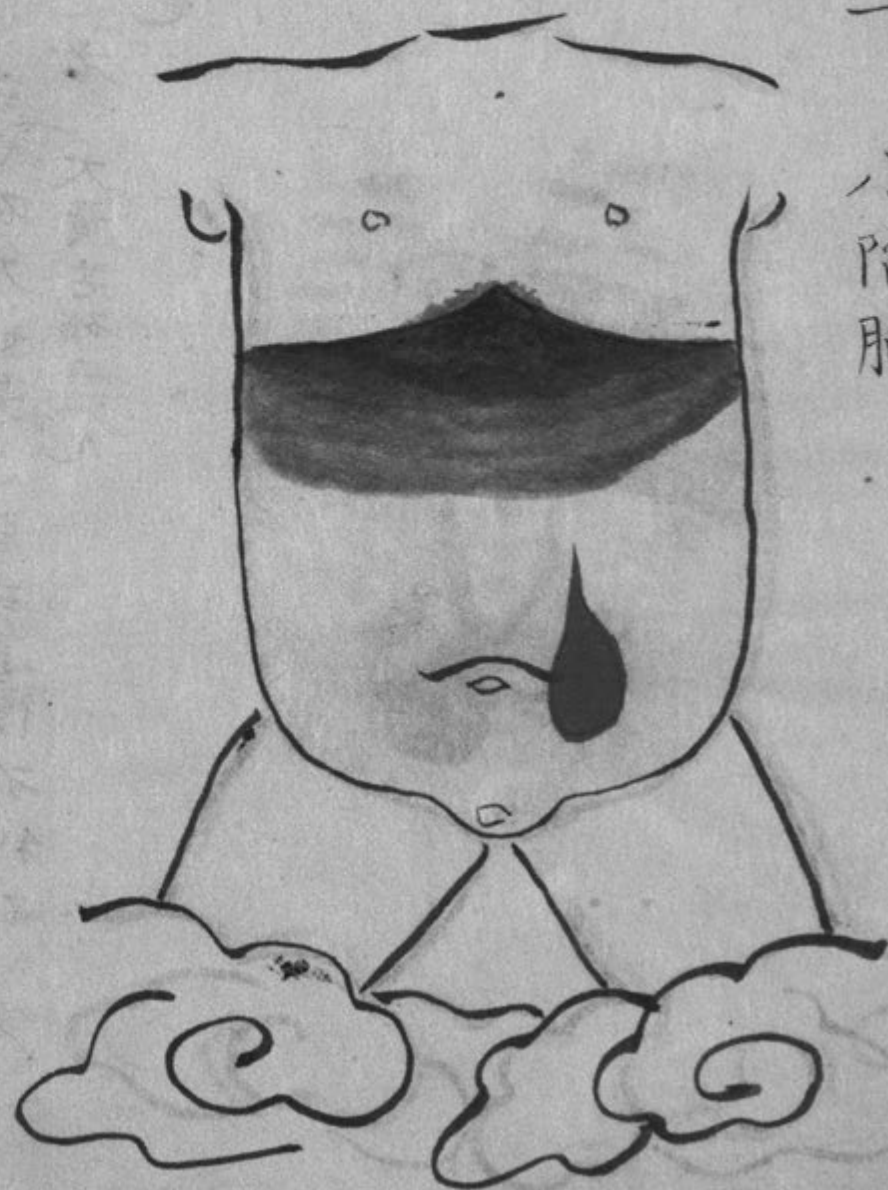

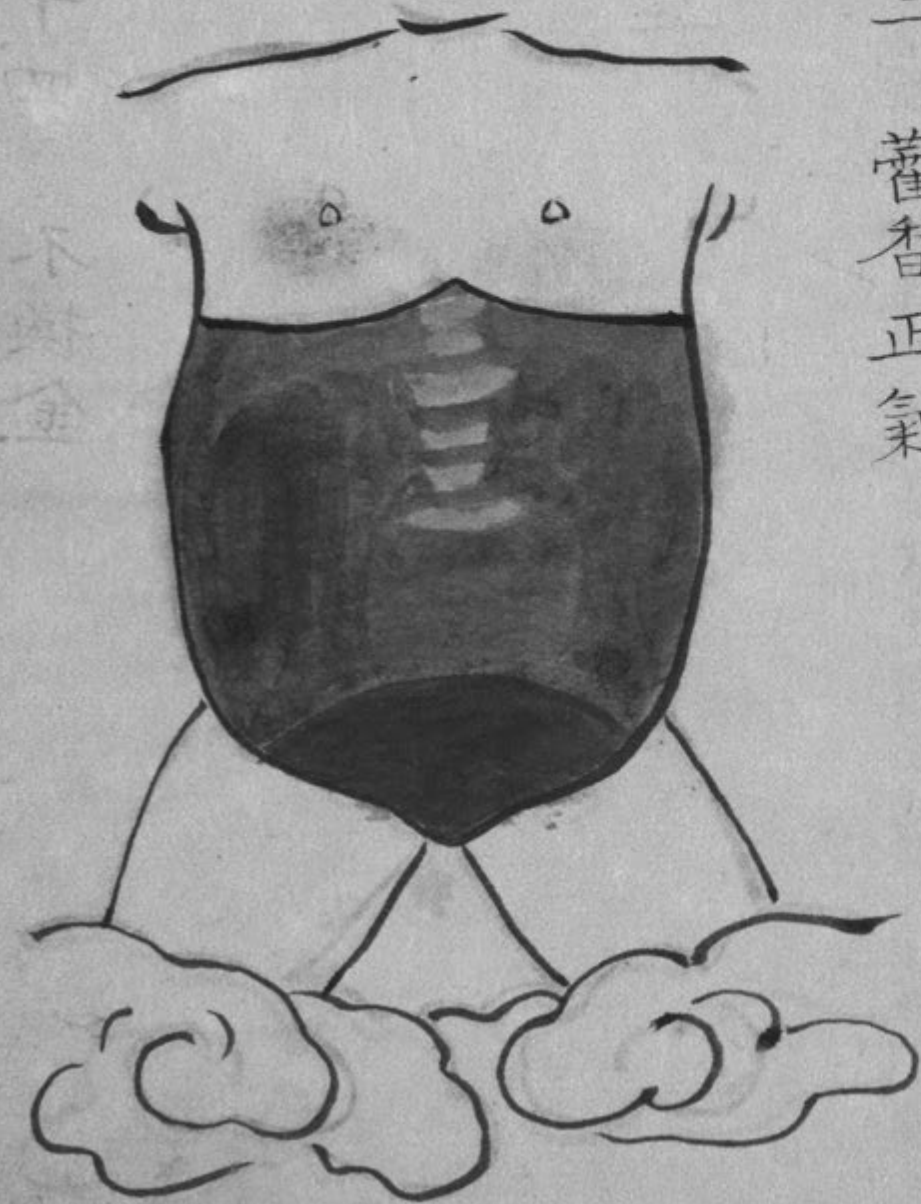

第廿三

藿香正氣

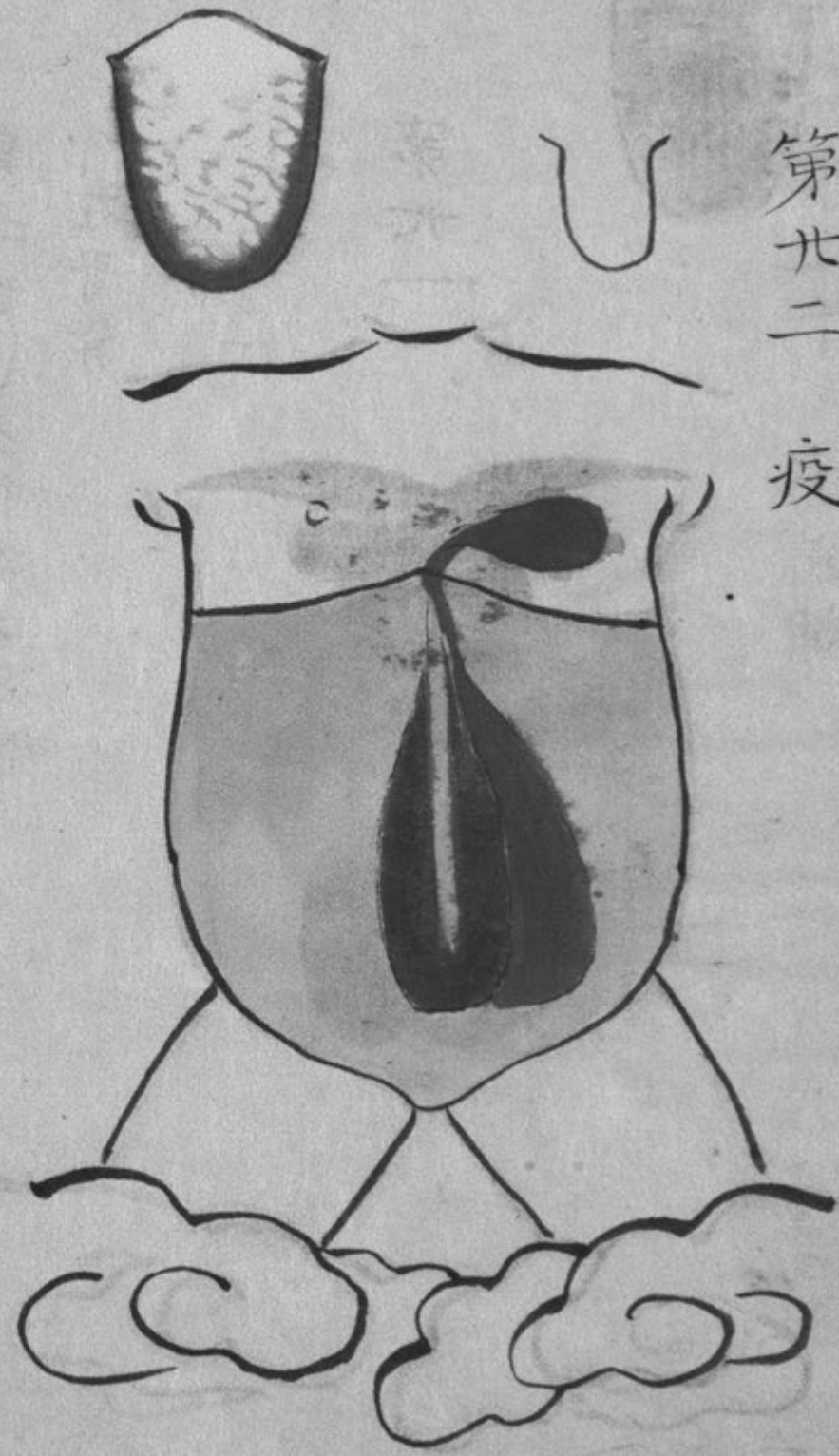

第廿二

疫



第二十四 不換金

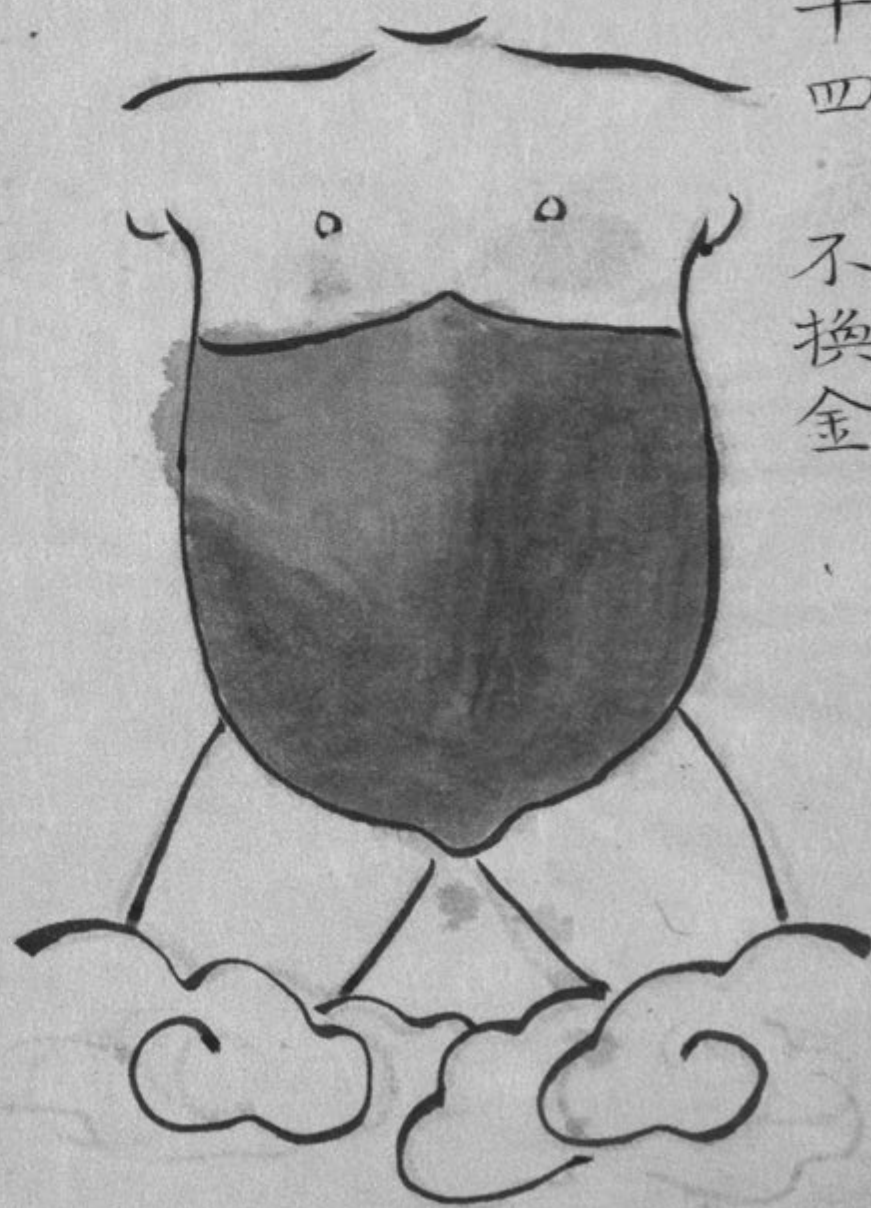

香薷散微滿悸動上熱下寒天香湯之美

第二十五

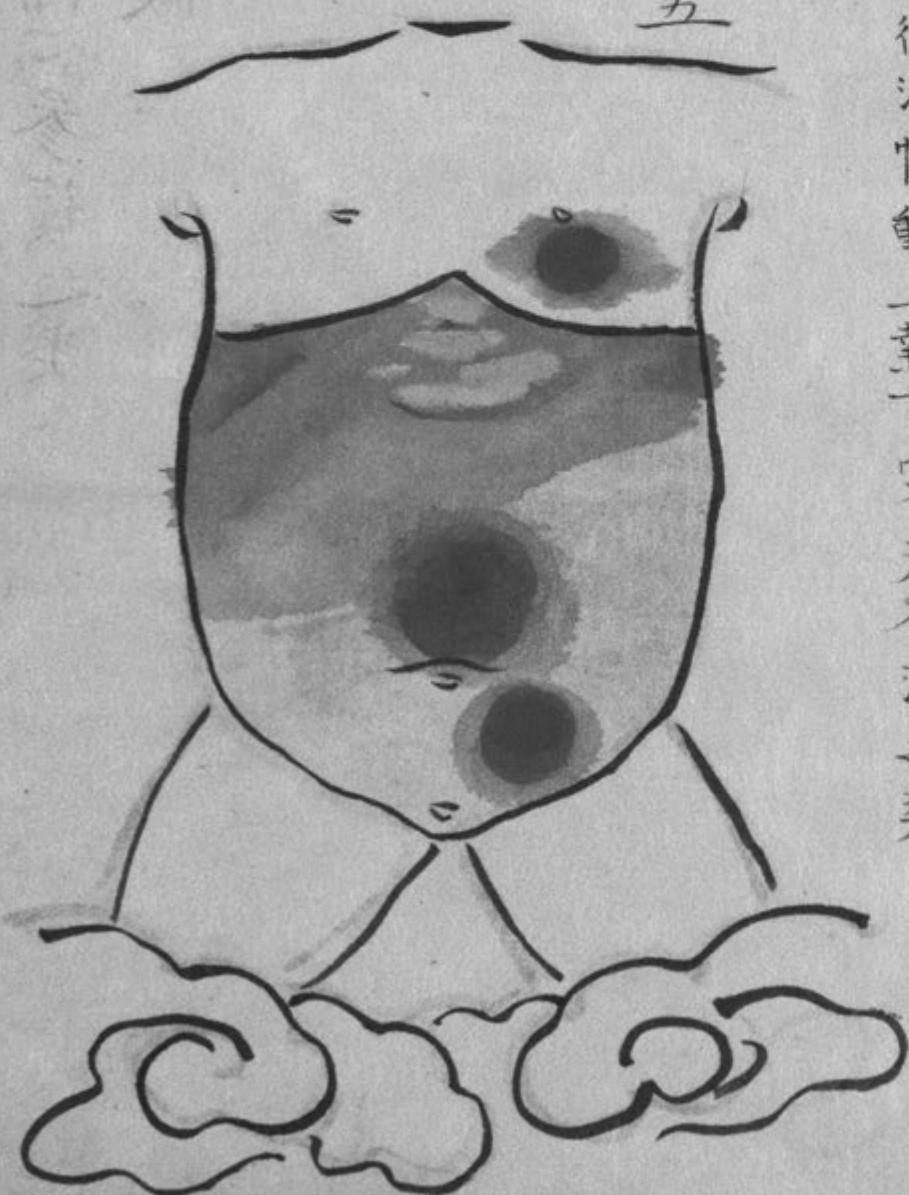

茯苓補心參蘘之類

膨心下微

第廿六

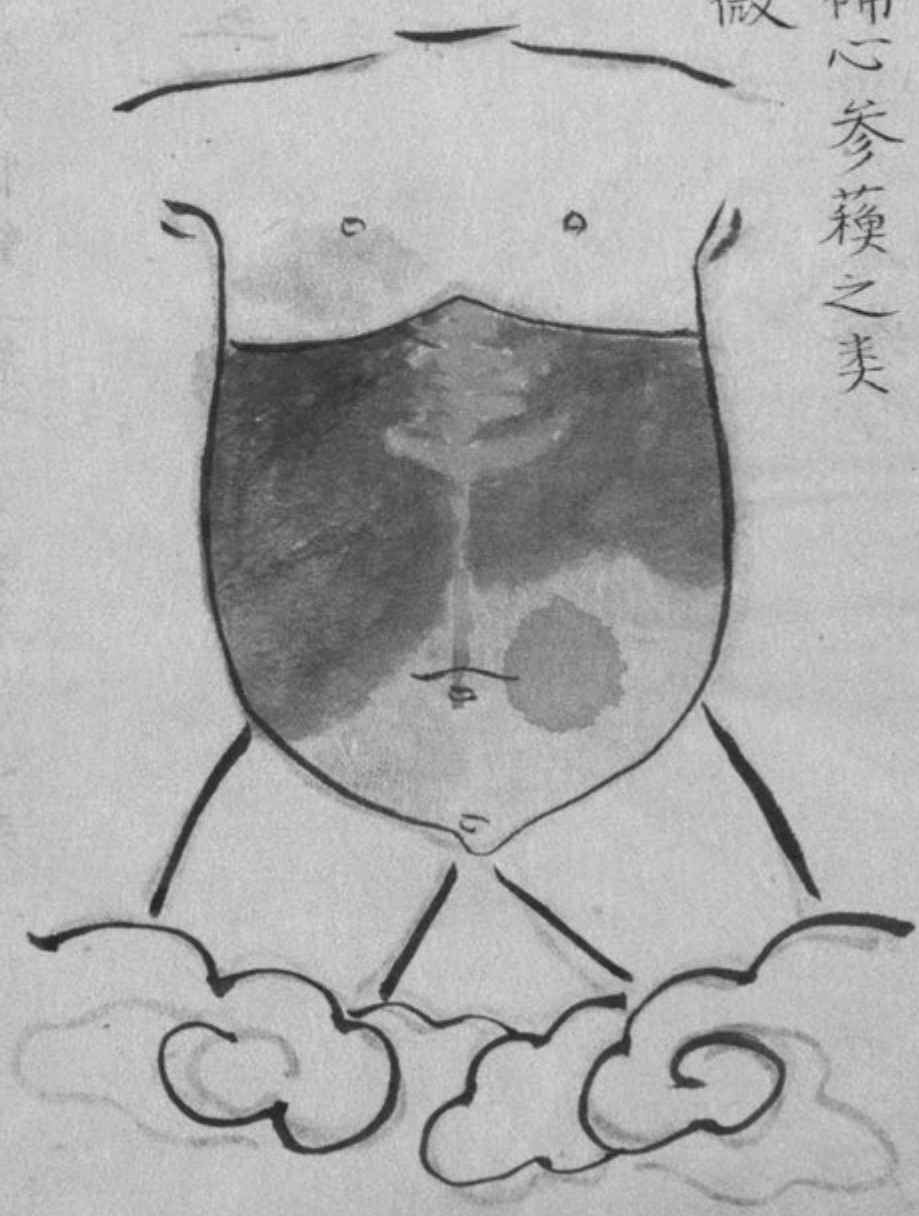

清湿化痰

第廿七

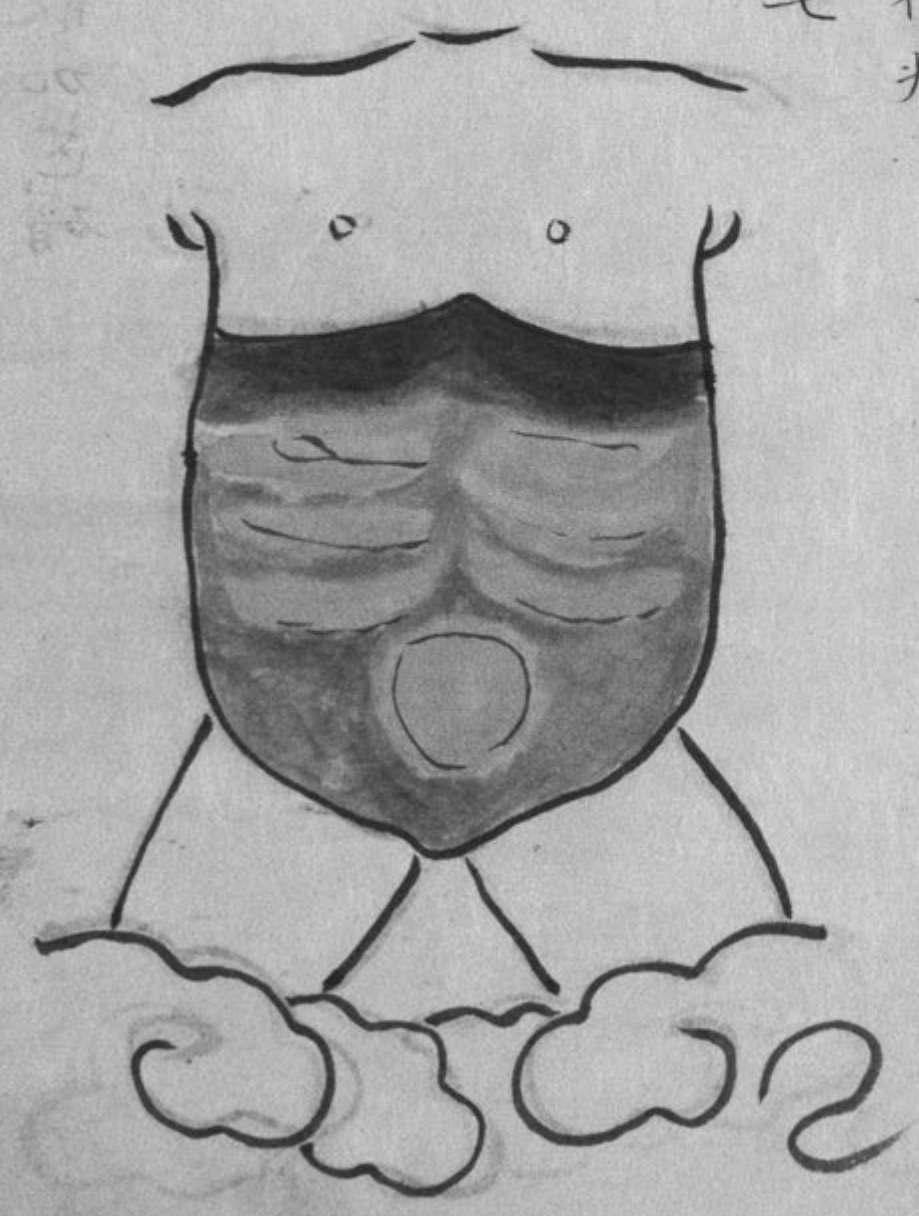



五積散  
第二十九

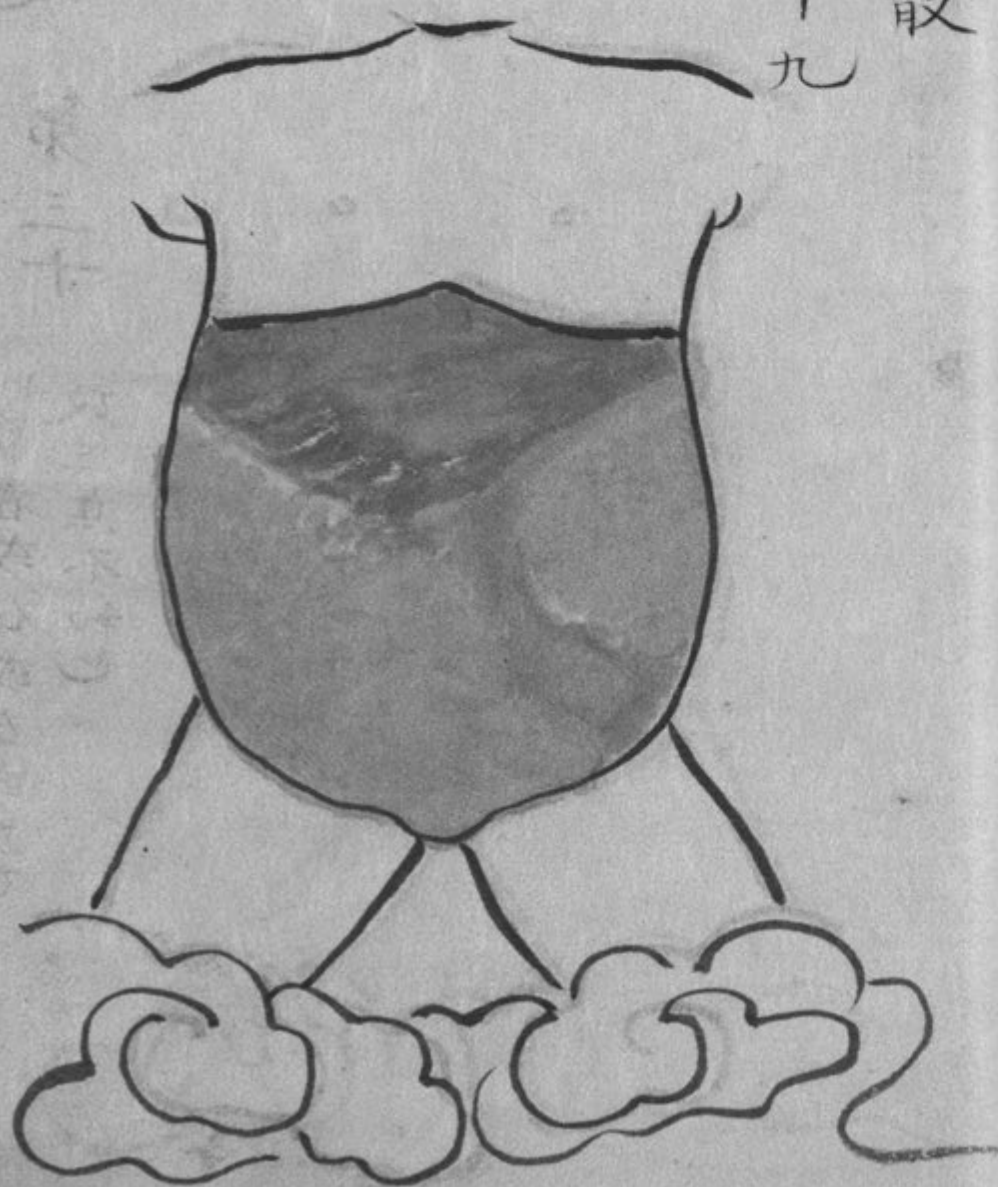

四苓散加芒硝  
第九十八

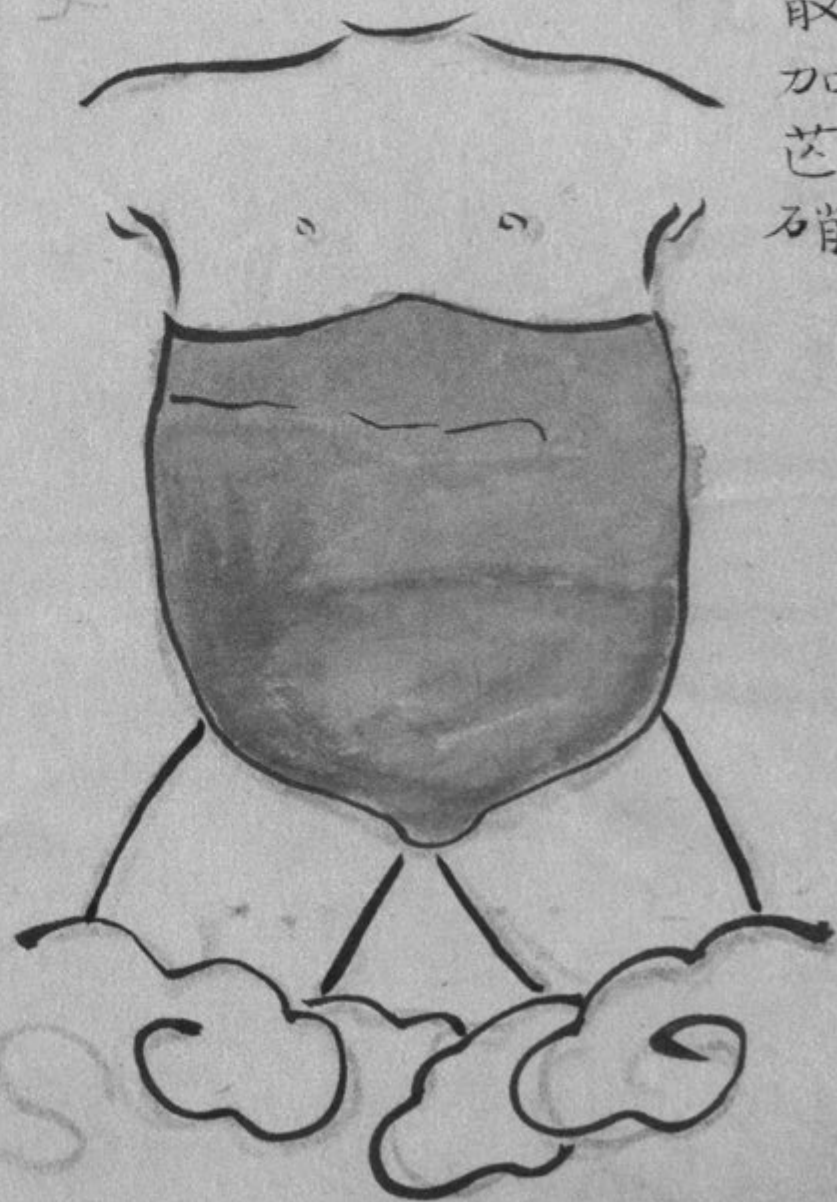

八種 第三十一



胃風湯 第三十一

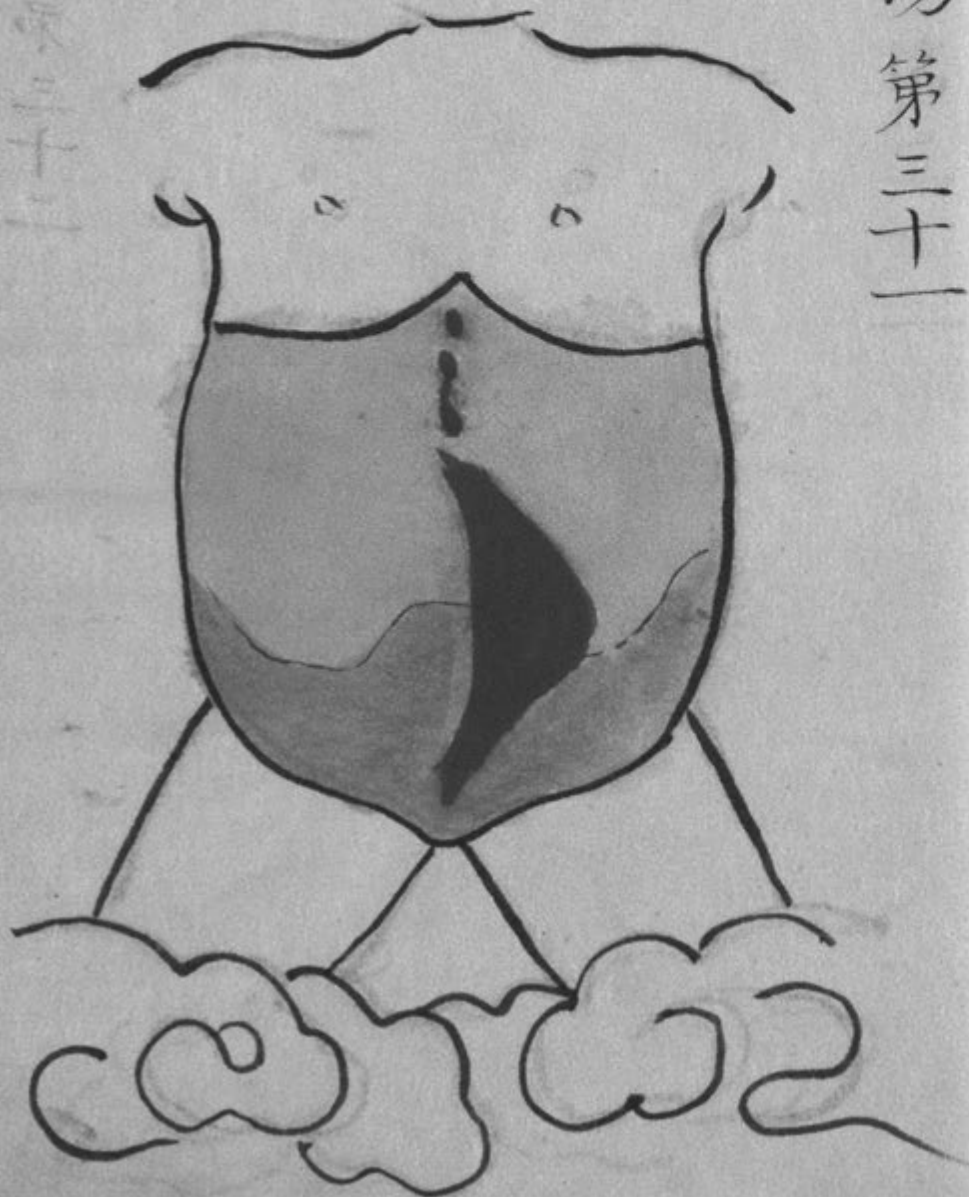

三和散 第三十

如筋者或右或左或左右  
故三焦不和也

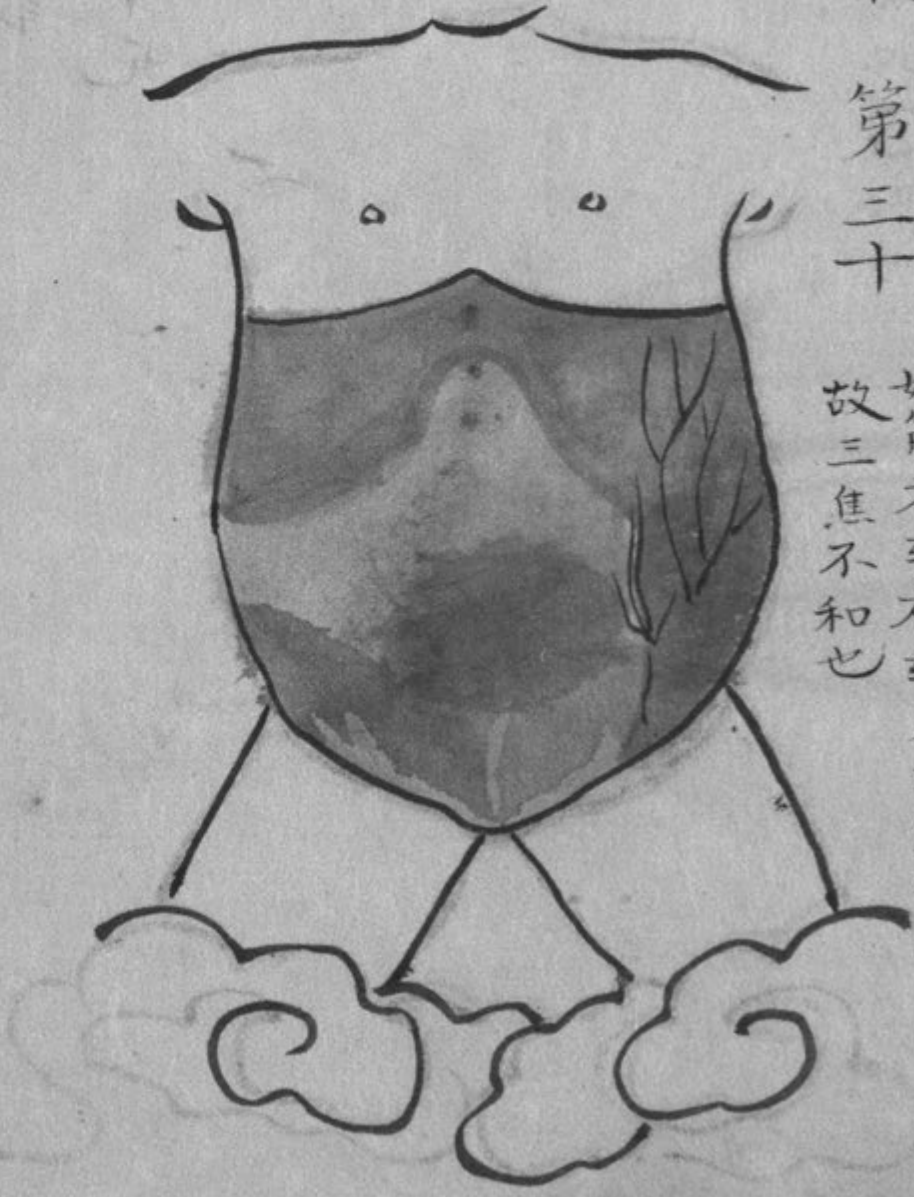



八解 第三十二

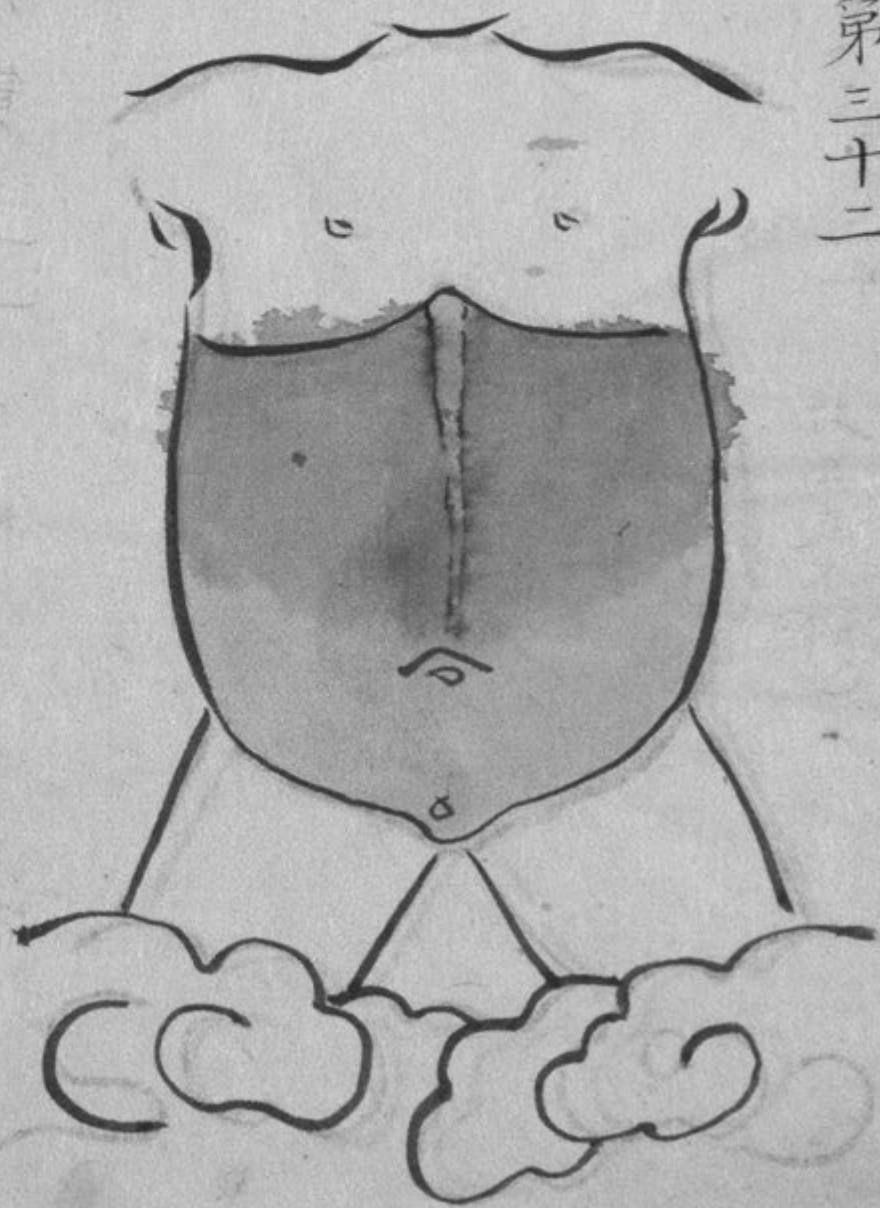
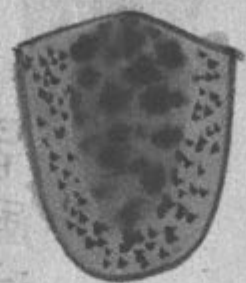

醫曹王 第三十三

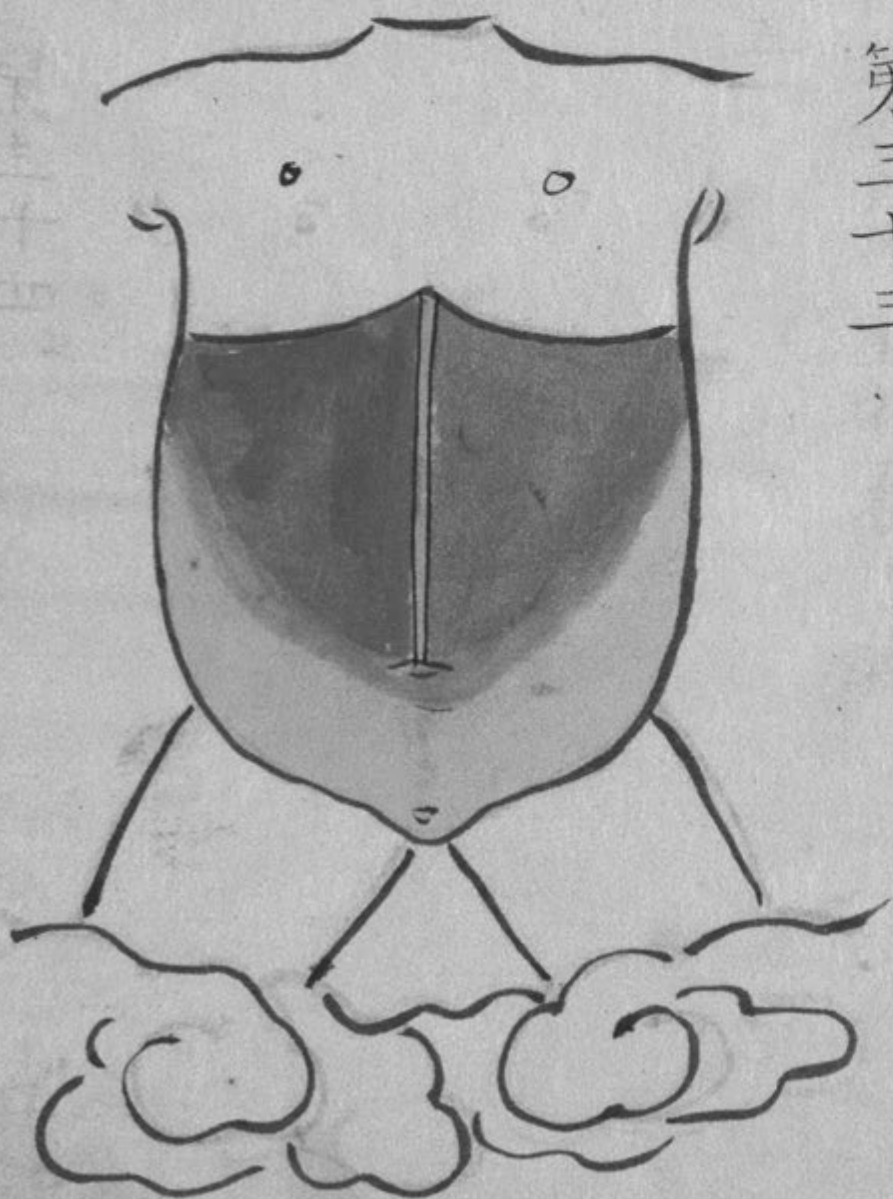

醫王 第三十四

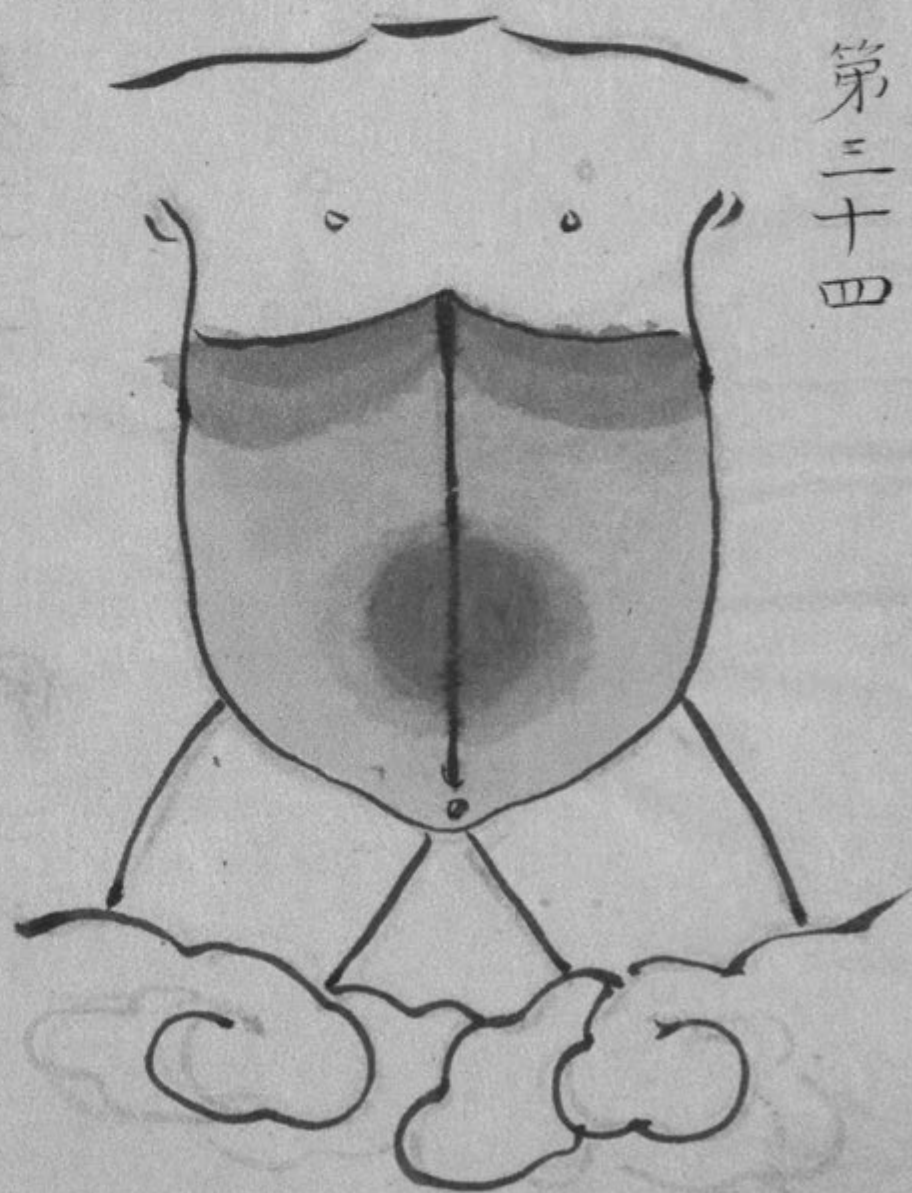

痞滿輕者六君子重者養胃湯 第三十五

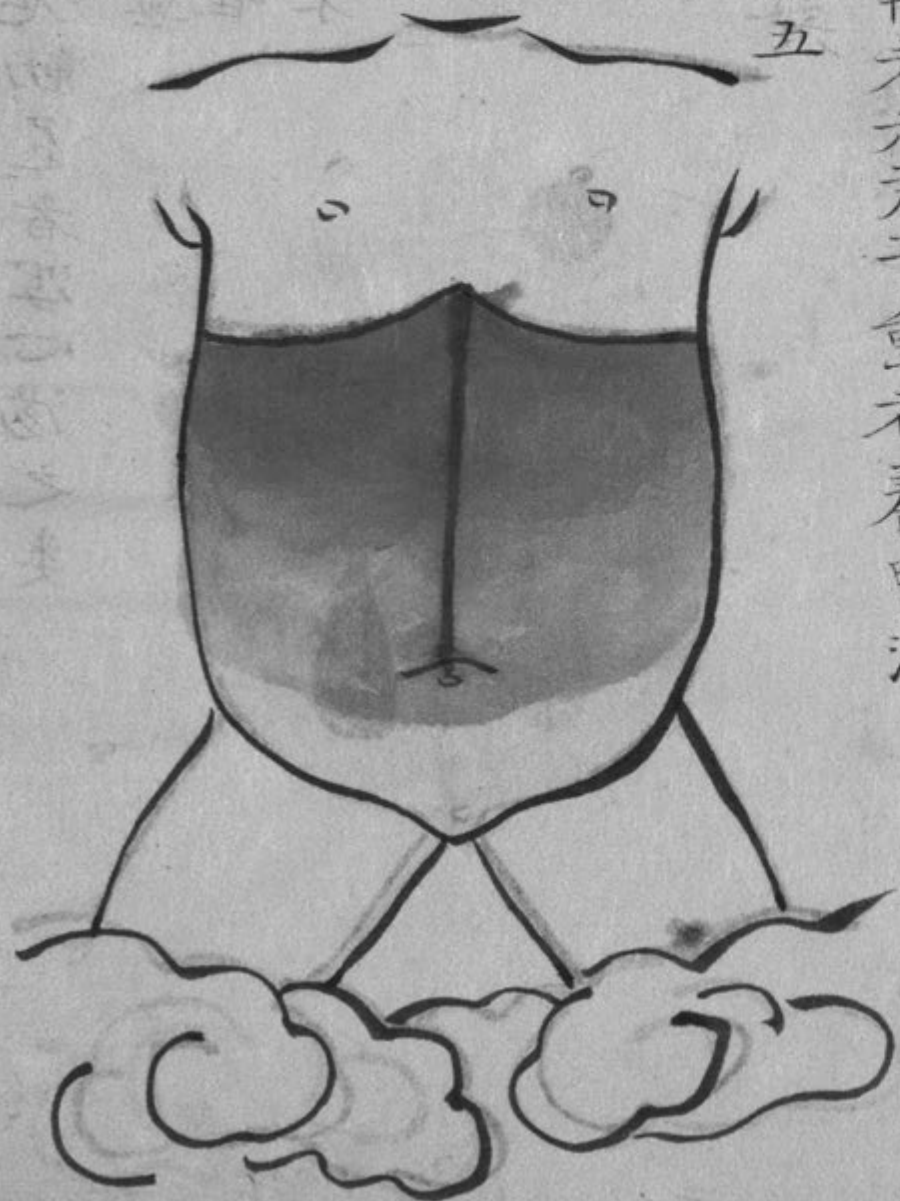



痞滿塊動已者泻心湯之類

●或有或無

無塊者唯

堅而手不

可近

陷胸湯

之類

第三十六



大補湯八珍湯之類

第三十七

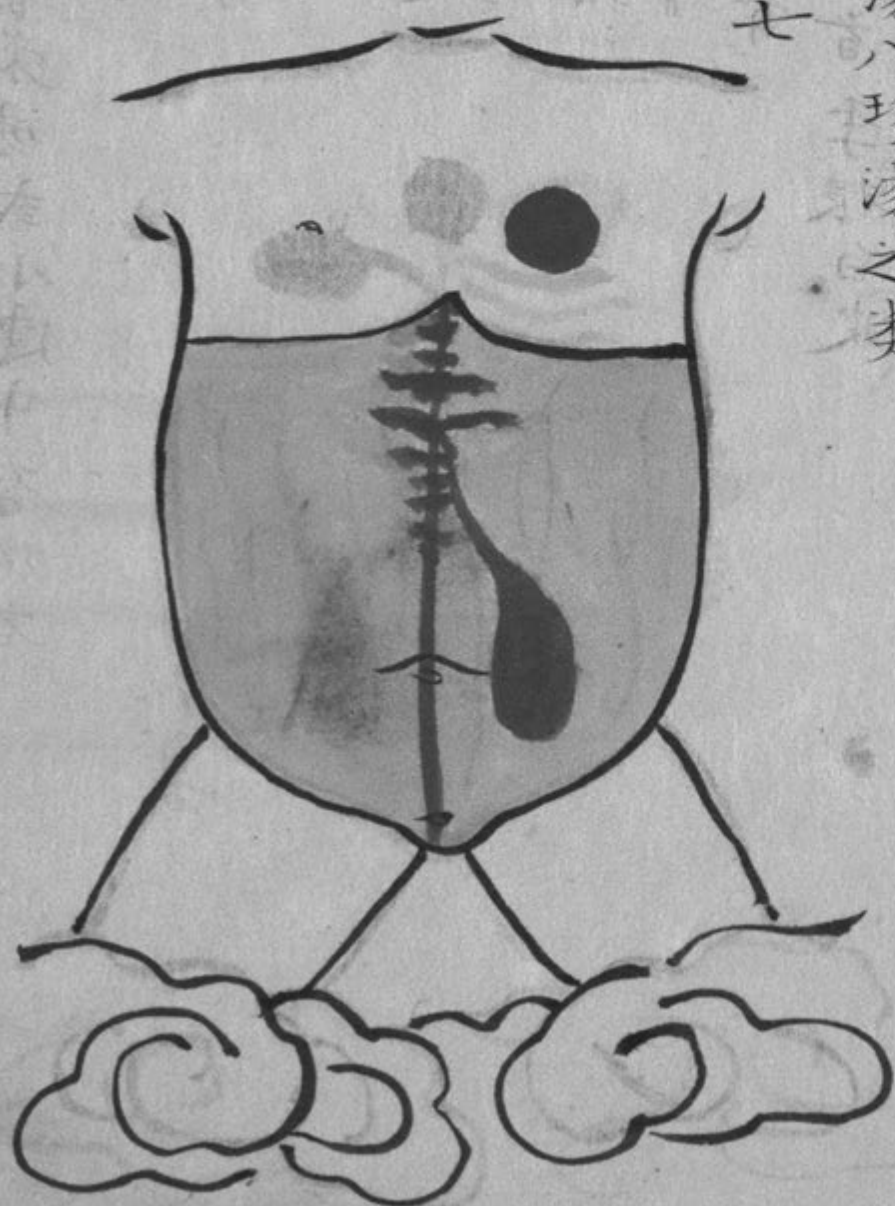

人參養榮湯或小建中有塊者

寬中湯

枳實厚

朴之姜

第三十八

有痞者

牡蛎膈下

動者竜骨

膈下悸者李根白皮

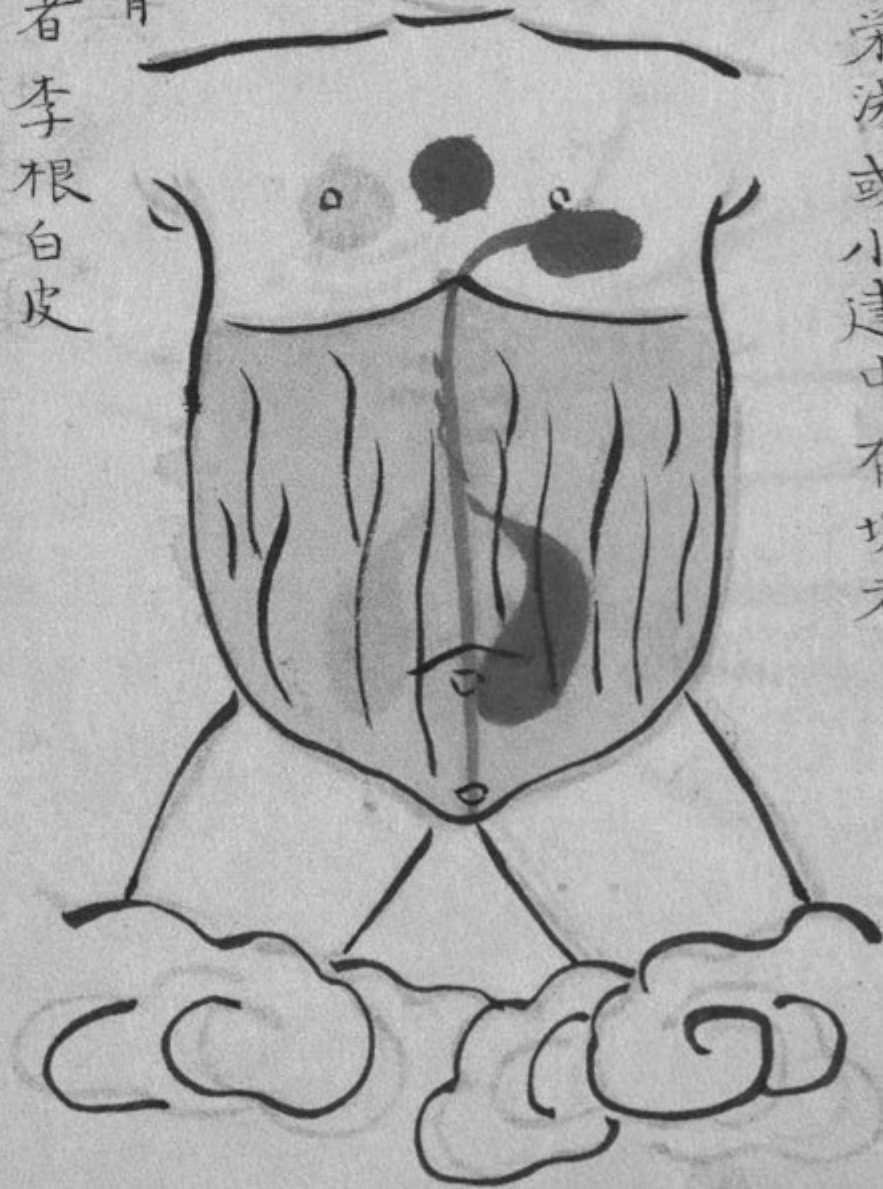

降火劑

第三十九

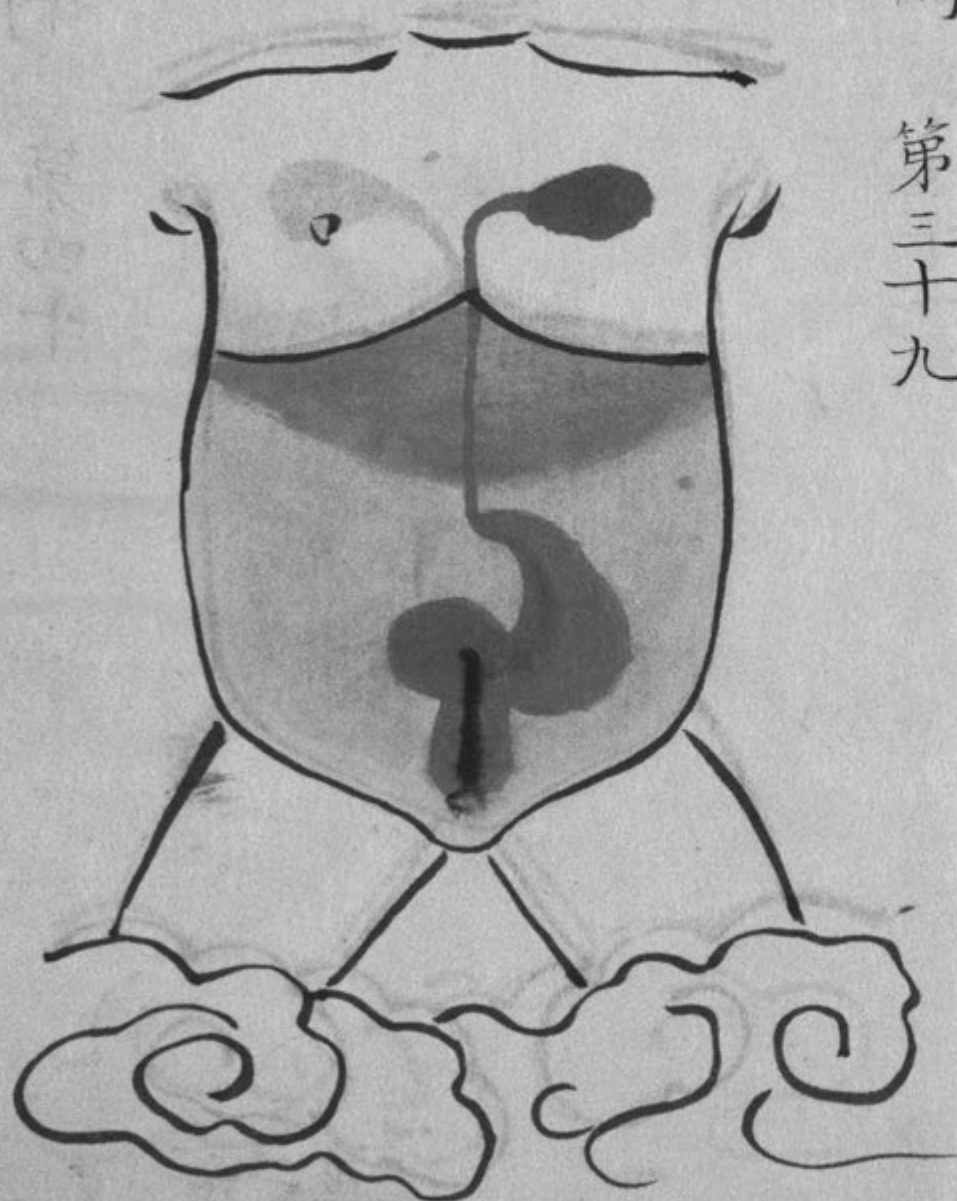



滋補劑 第四十

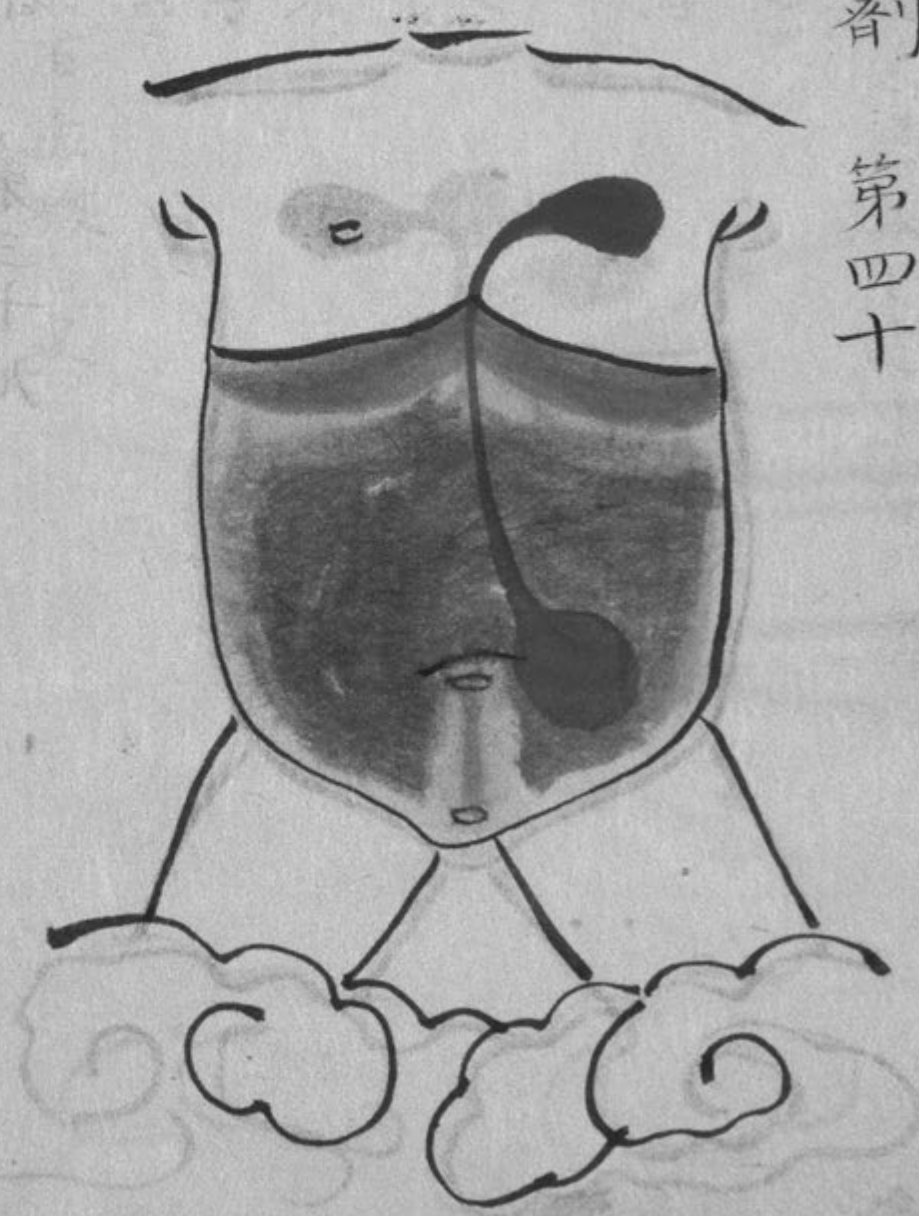

六味丸 第四十一

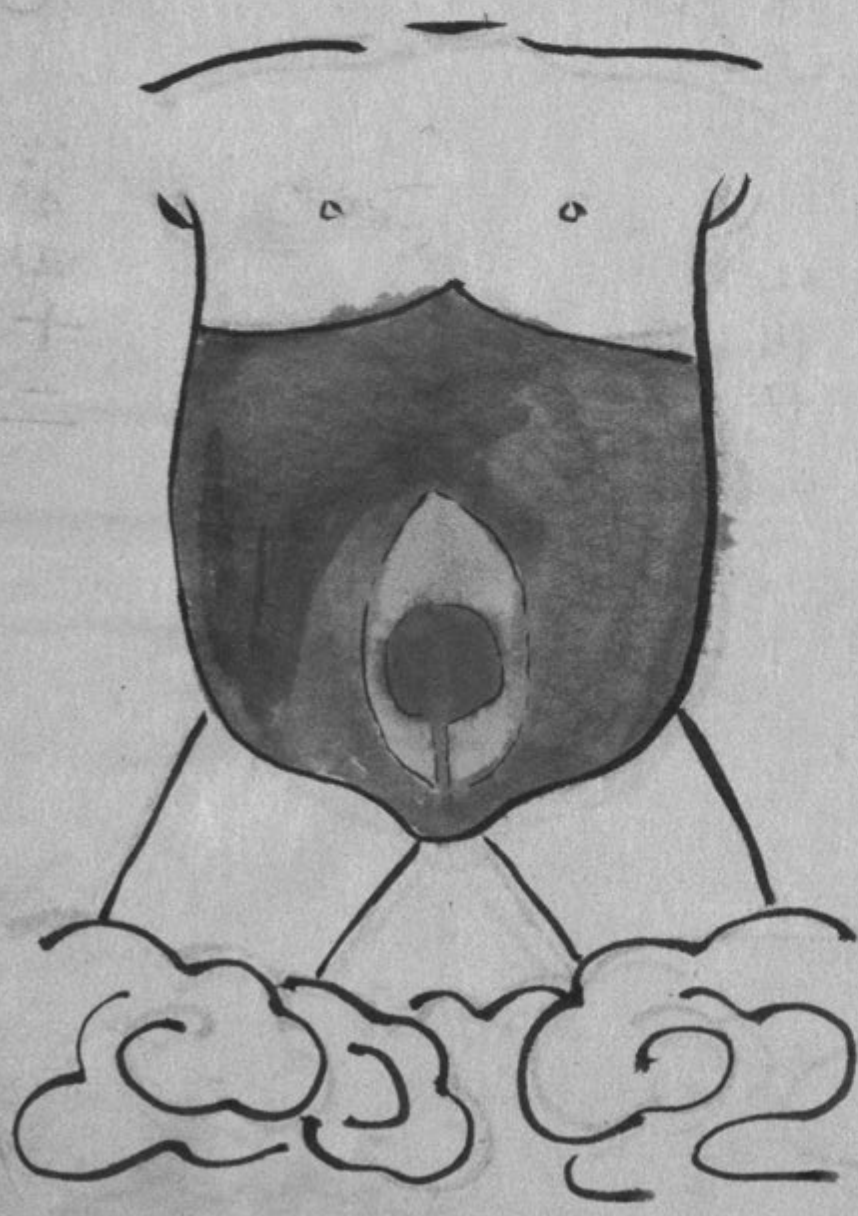

八味丸  
第四十二

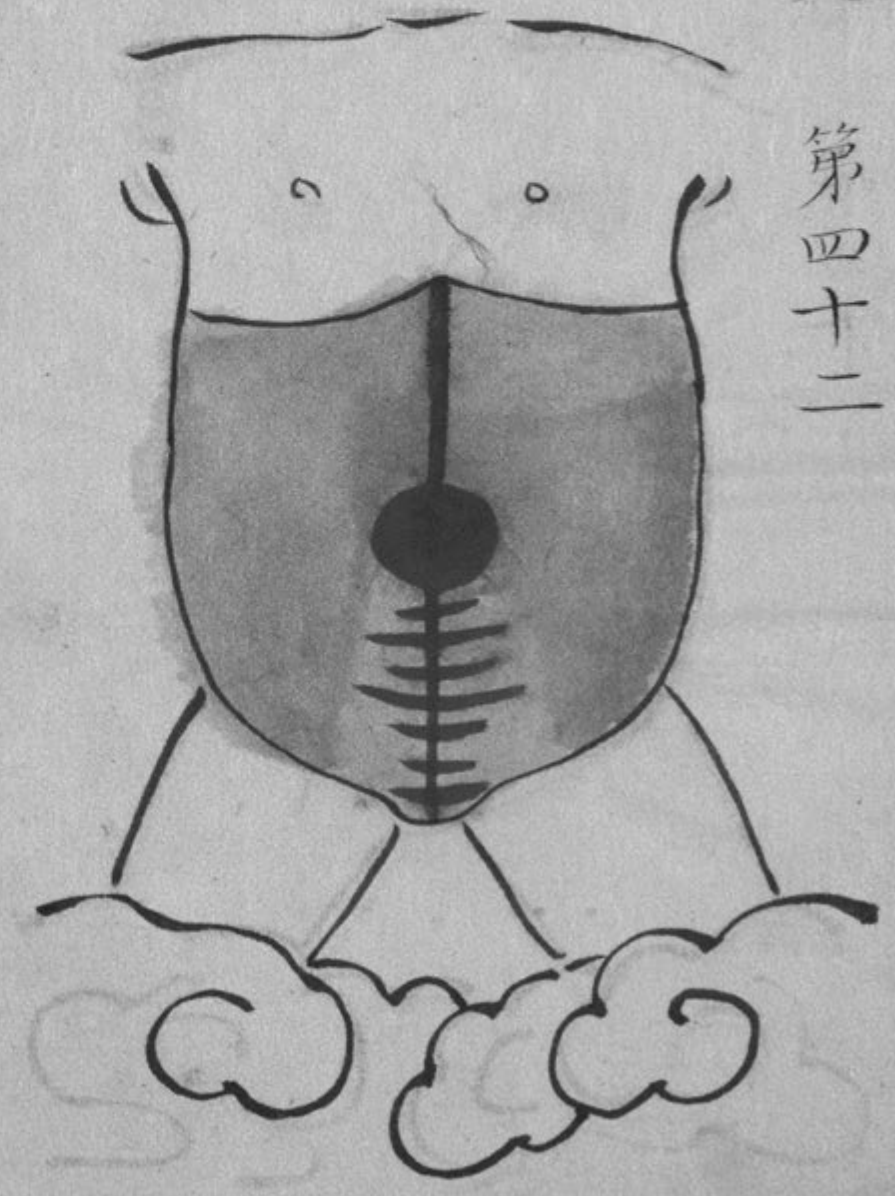

大枳柳湯  
越婢湯  
或加蒼朮  
引防風之姜

或將軍丸  
即大黃  
一味丸

山川丹

第四十

本草綱目卷之六

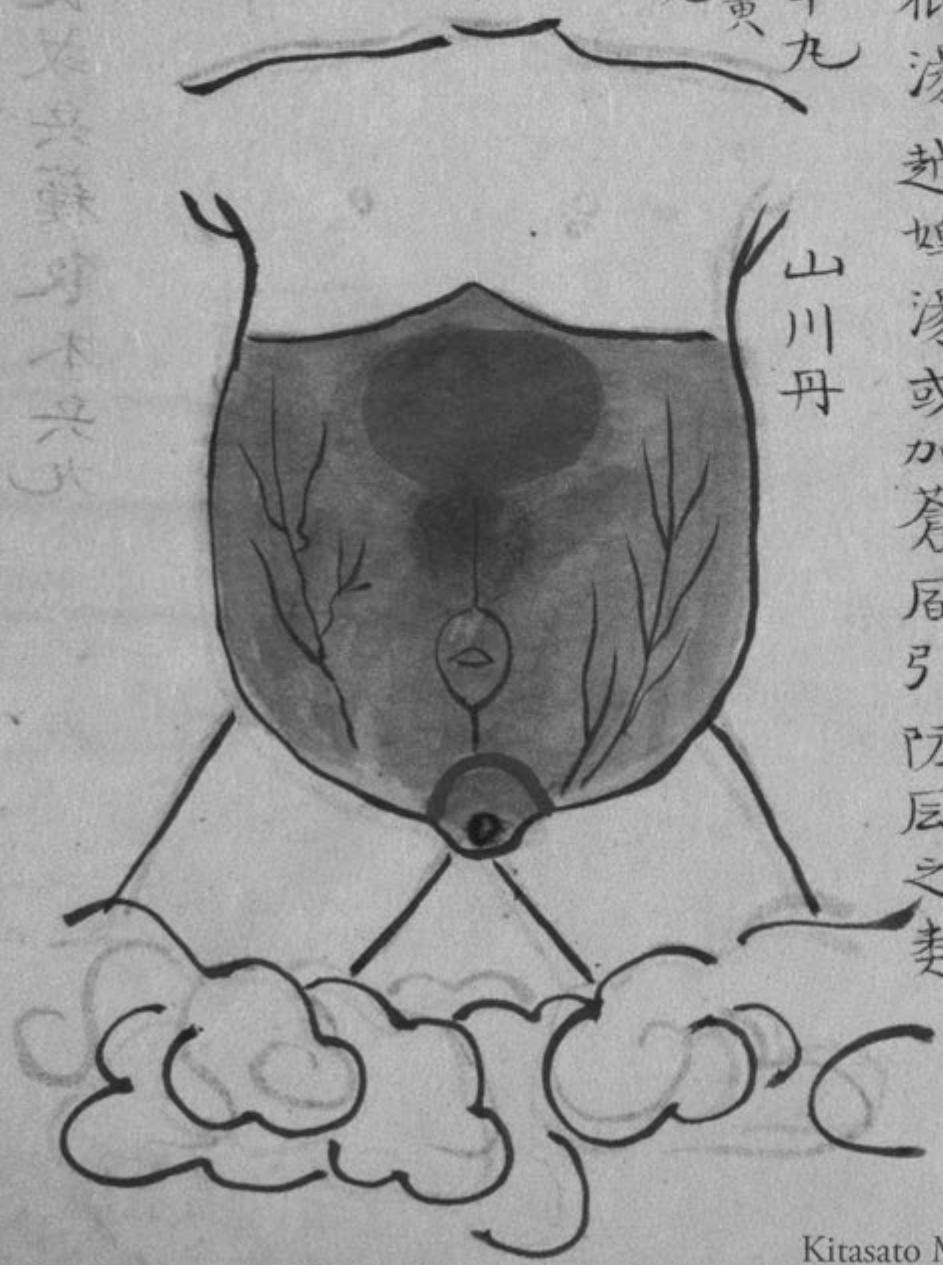



小兵良或兵藨散木兵丸

第四十

四

第四十



塊背ニツキ按之如圖者烏頭主之

第四十五

第四十六

大蘇之藥也

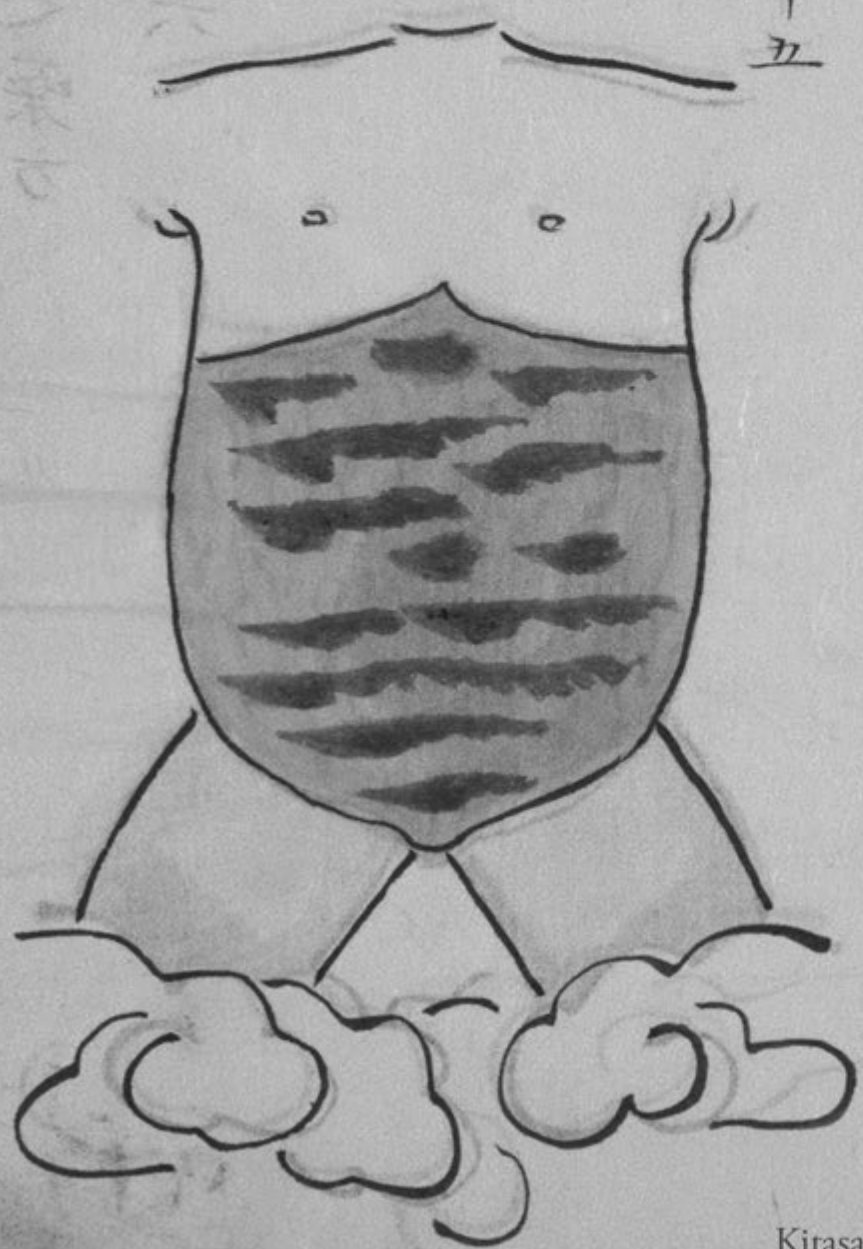

七種之藥方

第四十六

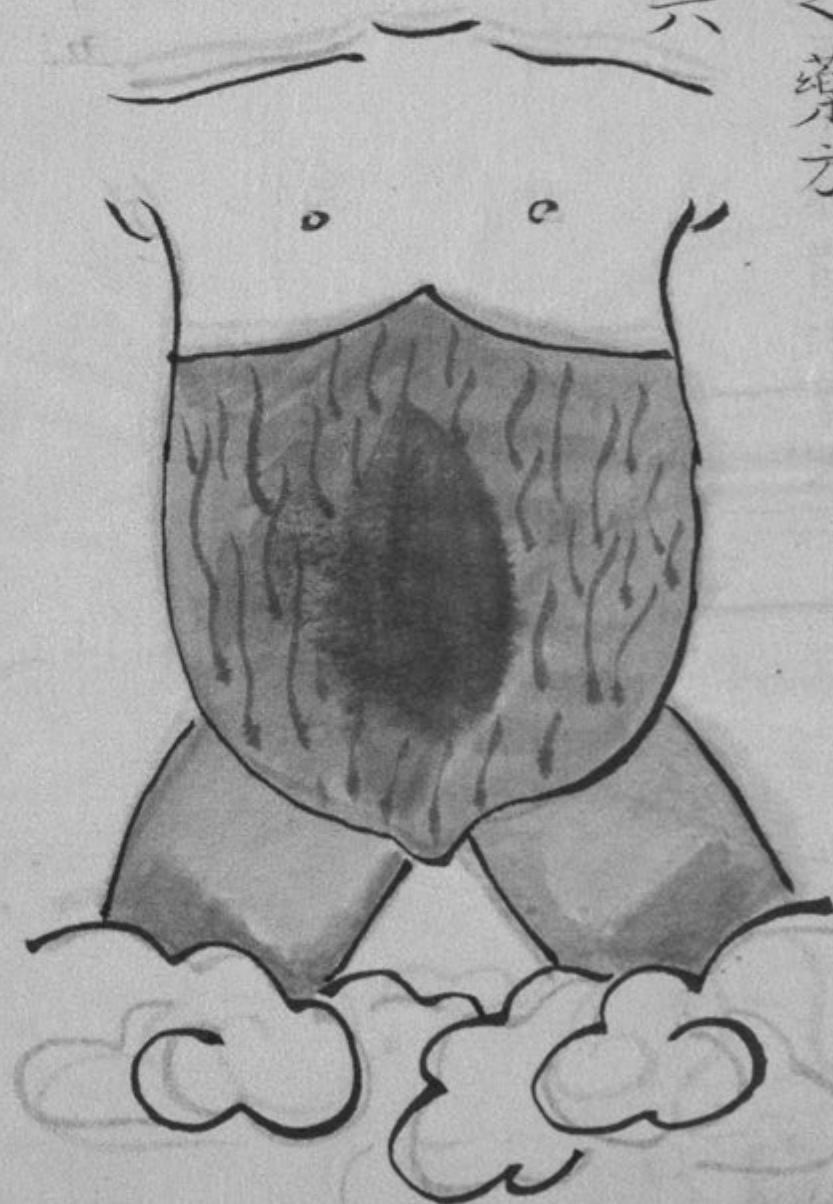

肝ノ候ト云多瘀血疝氣ナリ巨里ニアラス

第四十七

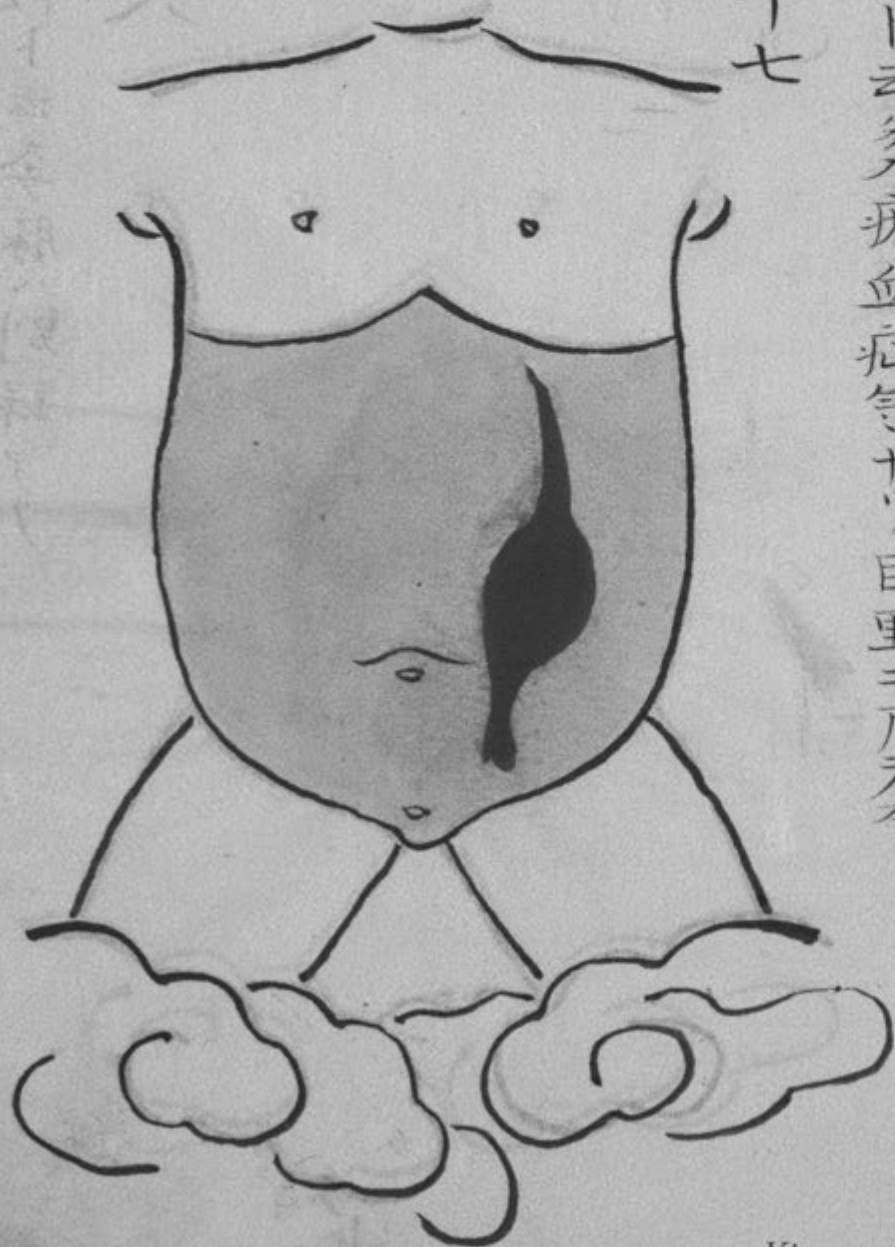



腎ノ候ト云々豚ハ別録アリ

第四十八

第四十九

肺ノ候ト云々多ハ氣ナリ

第四十九

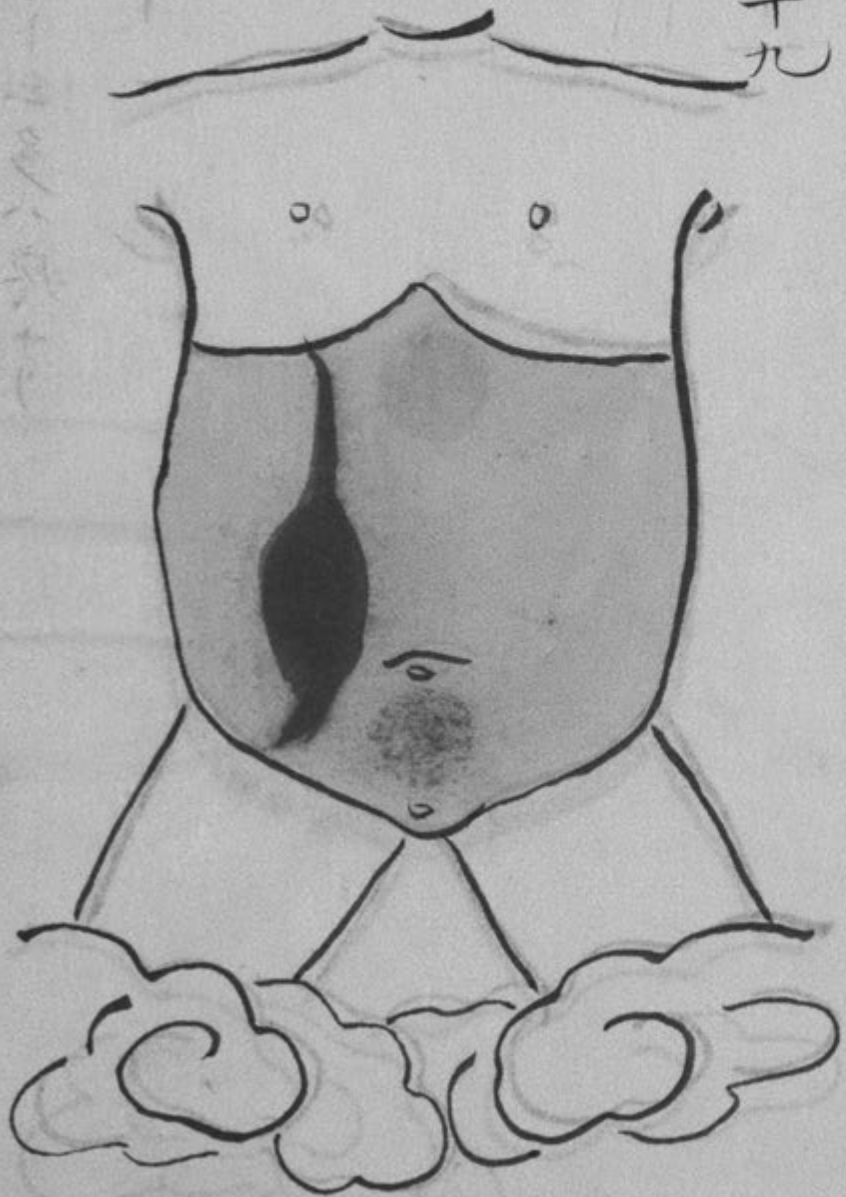
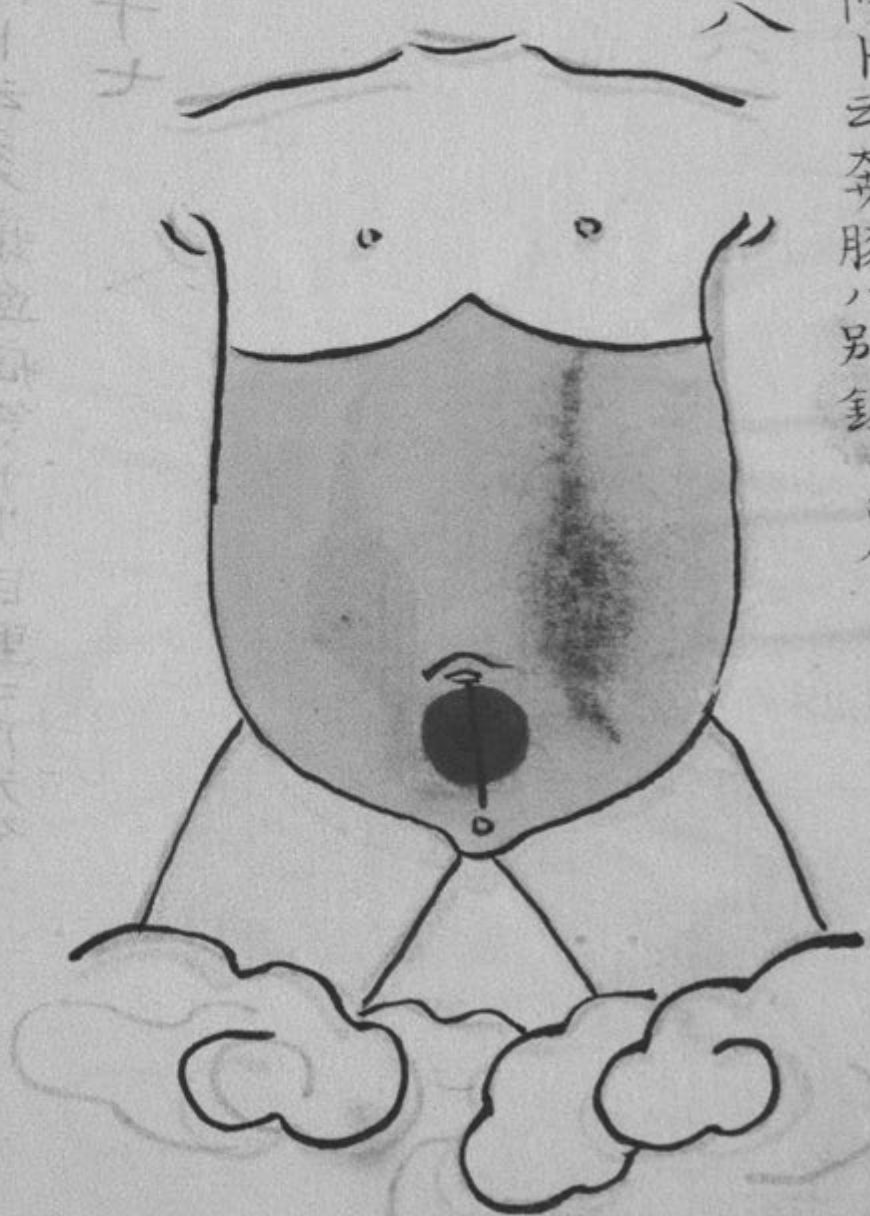

心ノ候ト云多ハ疼ナリ

第五十

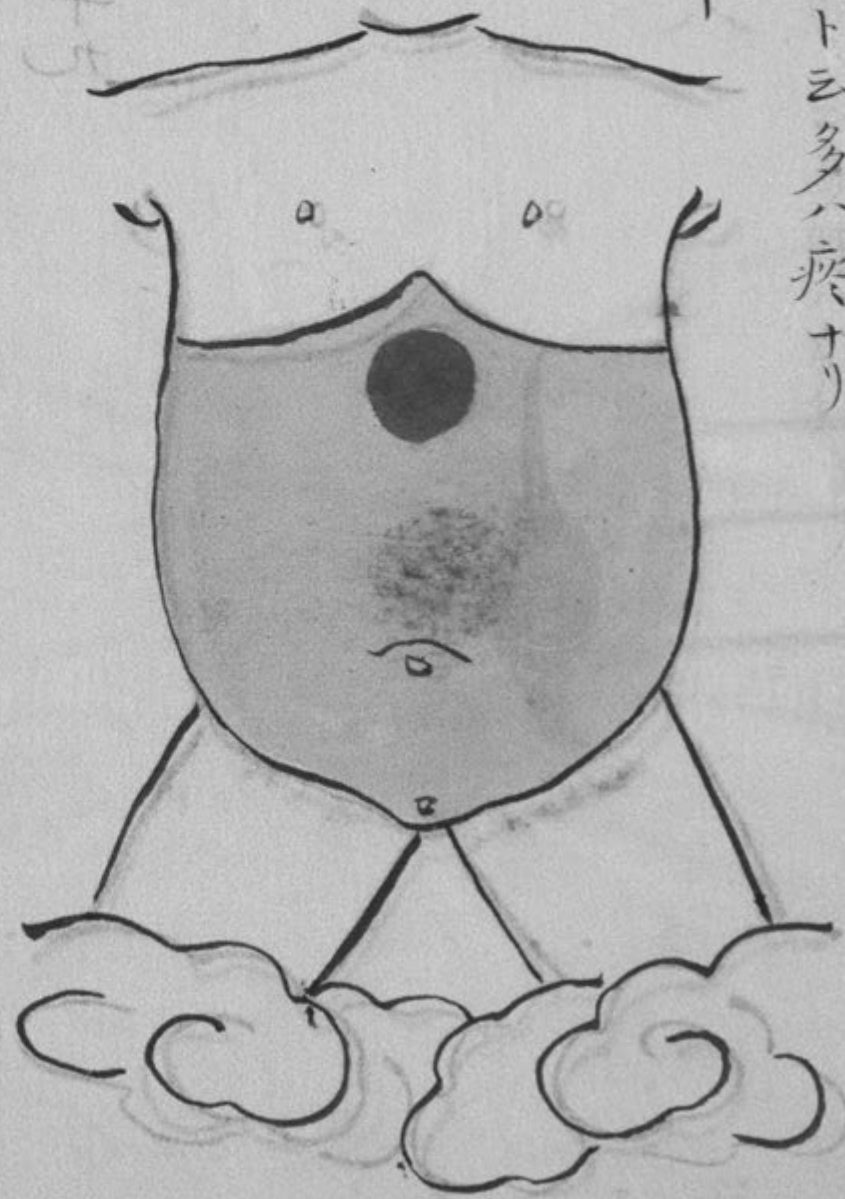

第四十九

腎氣之動理中去木加桂主之或附子鞞別録

第五十一

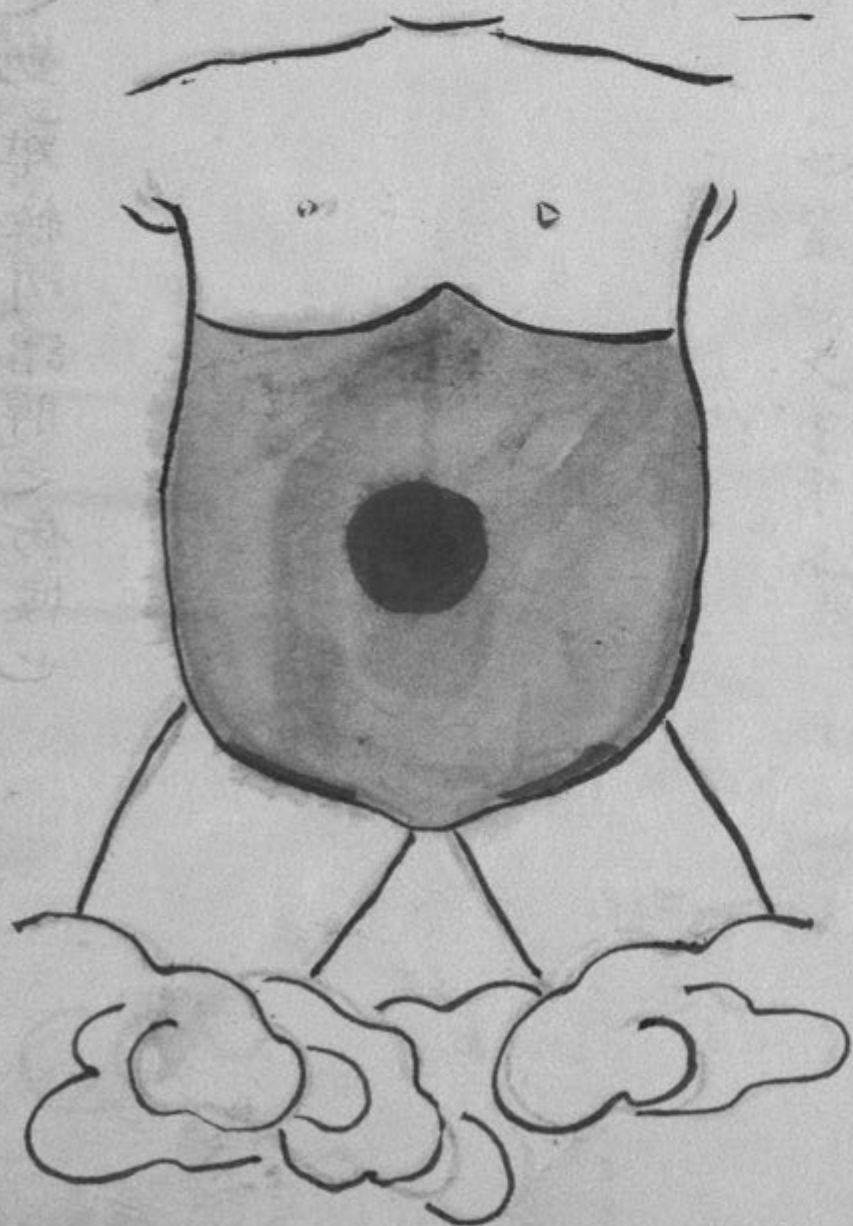



脾積之動難經所謂脾之病候也

二 第五十

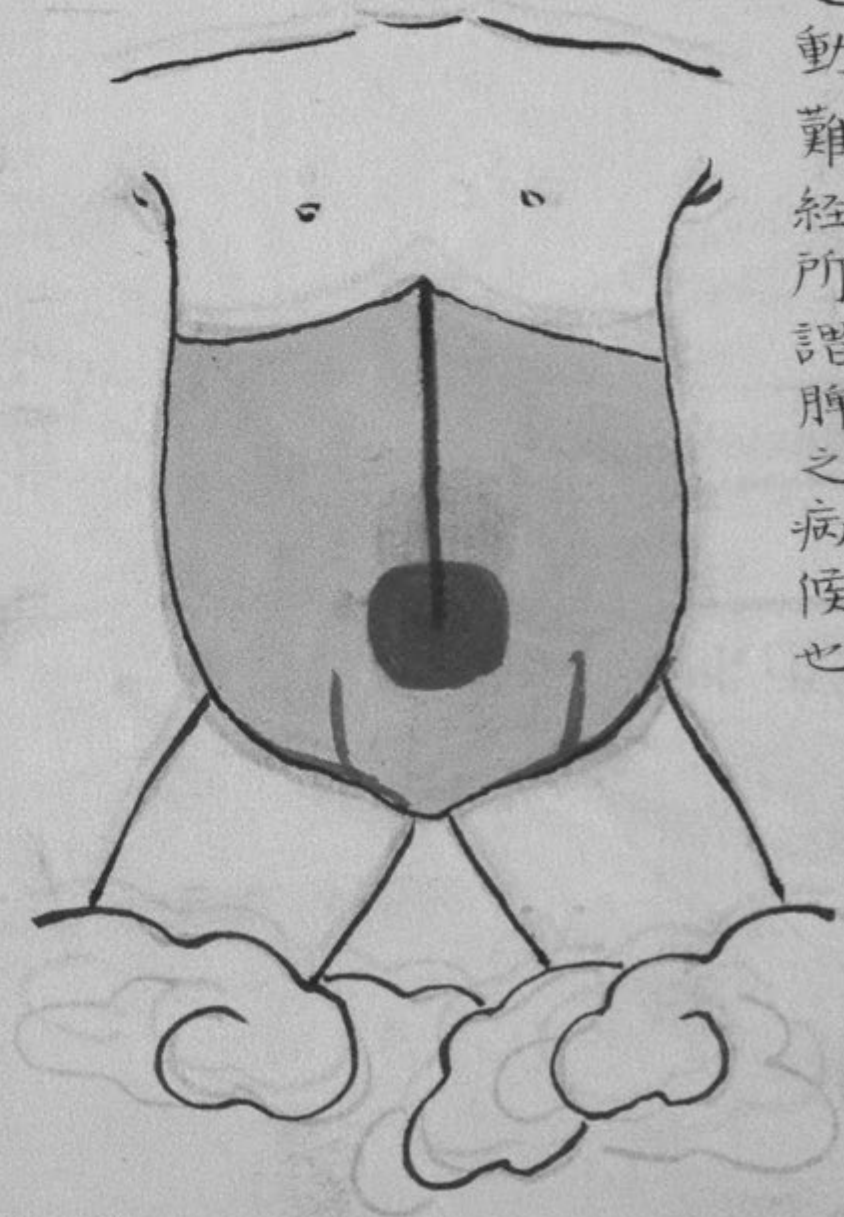

寒痛之候水上三龜ノ浮如狀者按之若無大寒痛也  
寒氣相アノル也此紫雪大建中之類

三 第五十

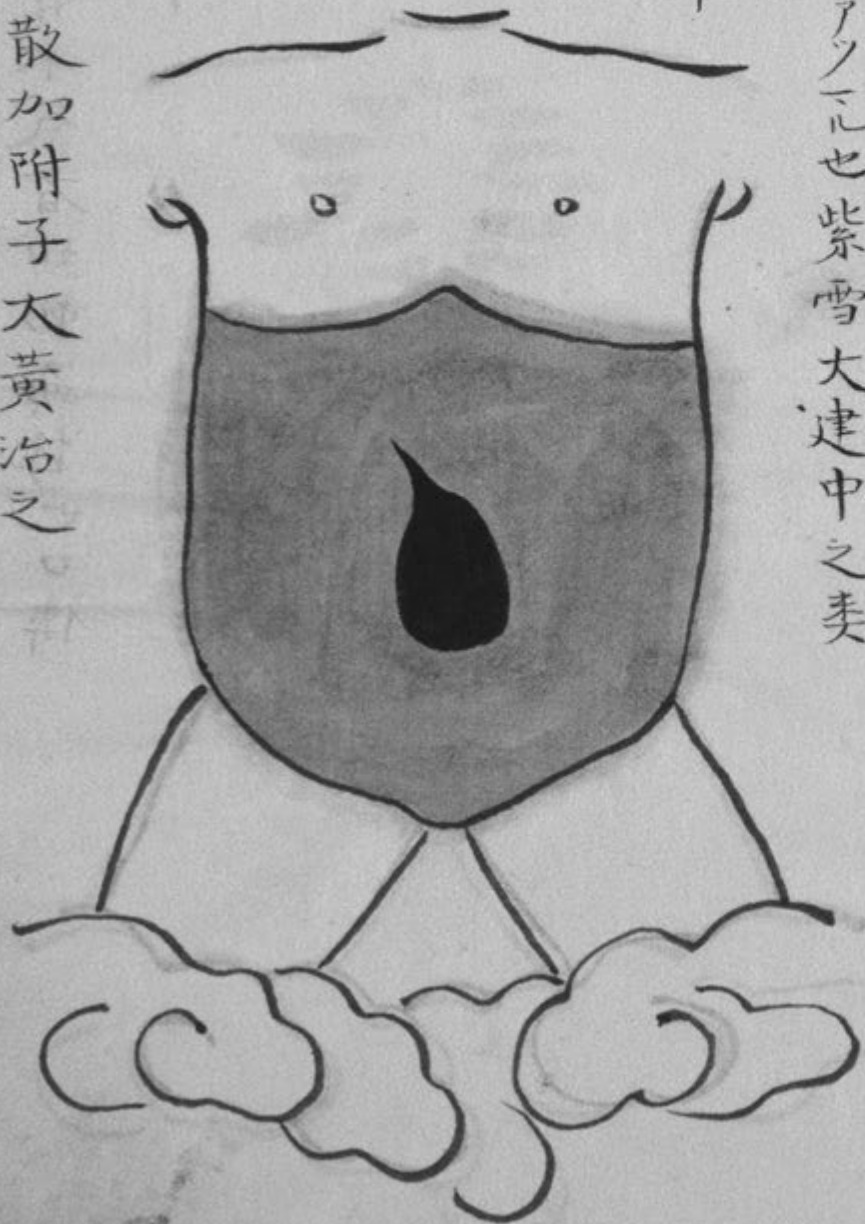

或三和散加附子大黃治之

真寒有冰氣者如動而悸也口傳

第五十

四

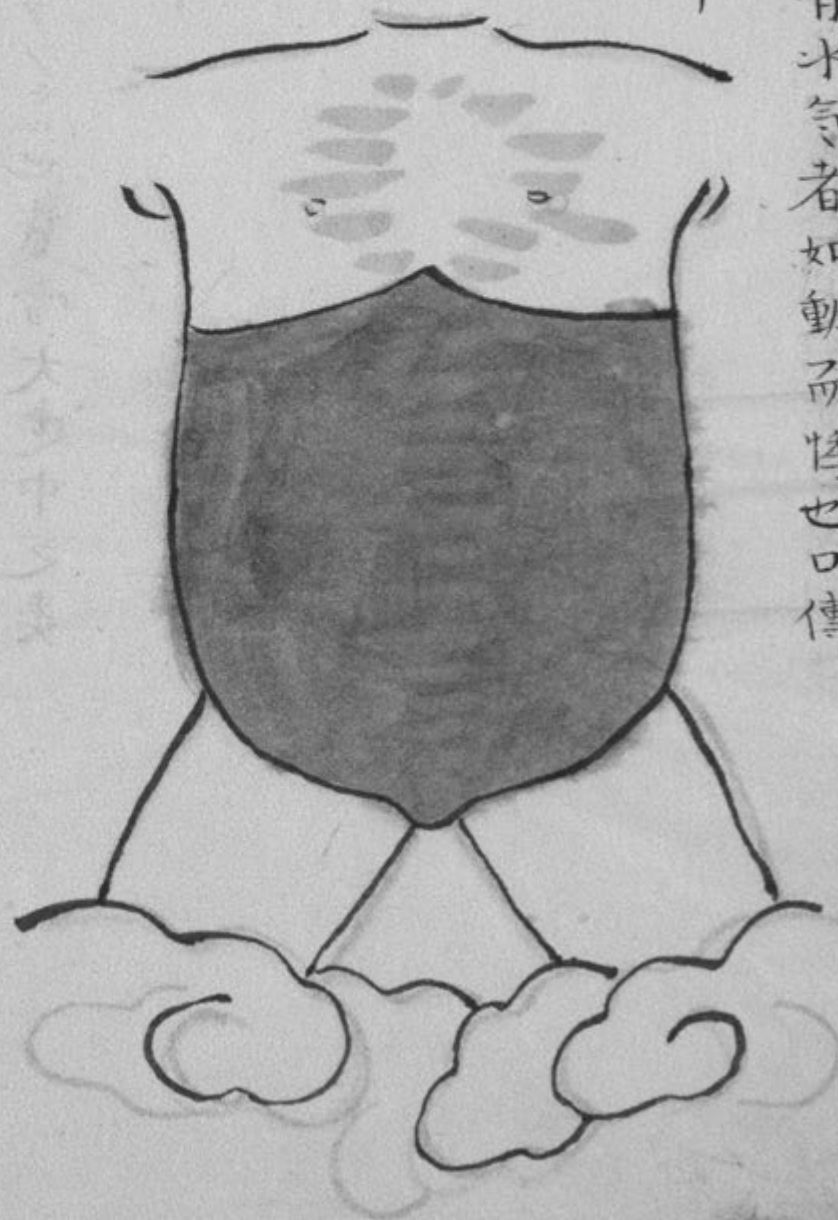

寒症通小便候 第五十五

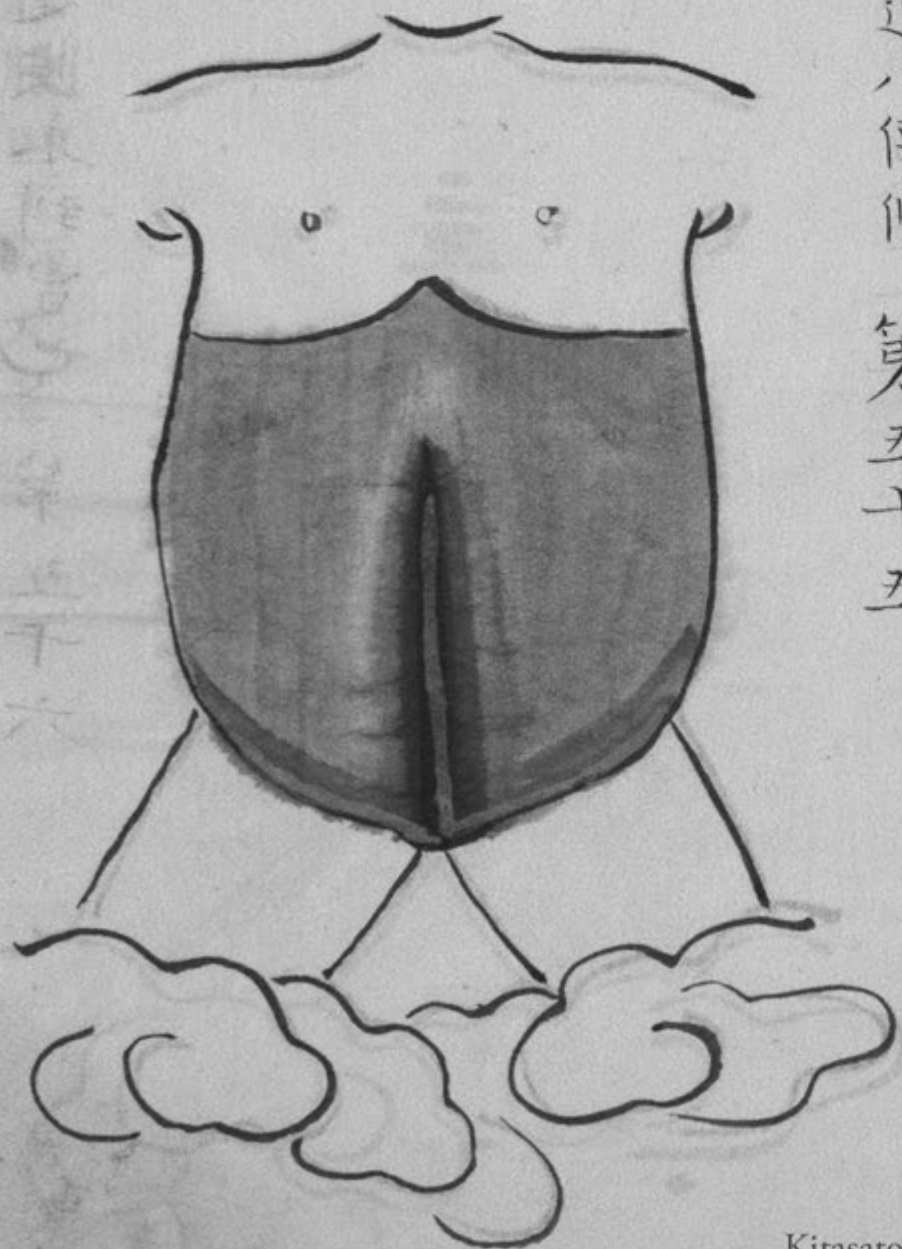



上下腫脹四十六大虛也

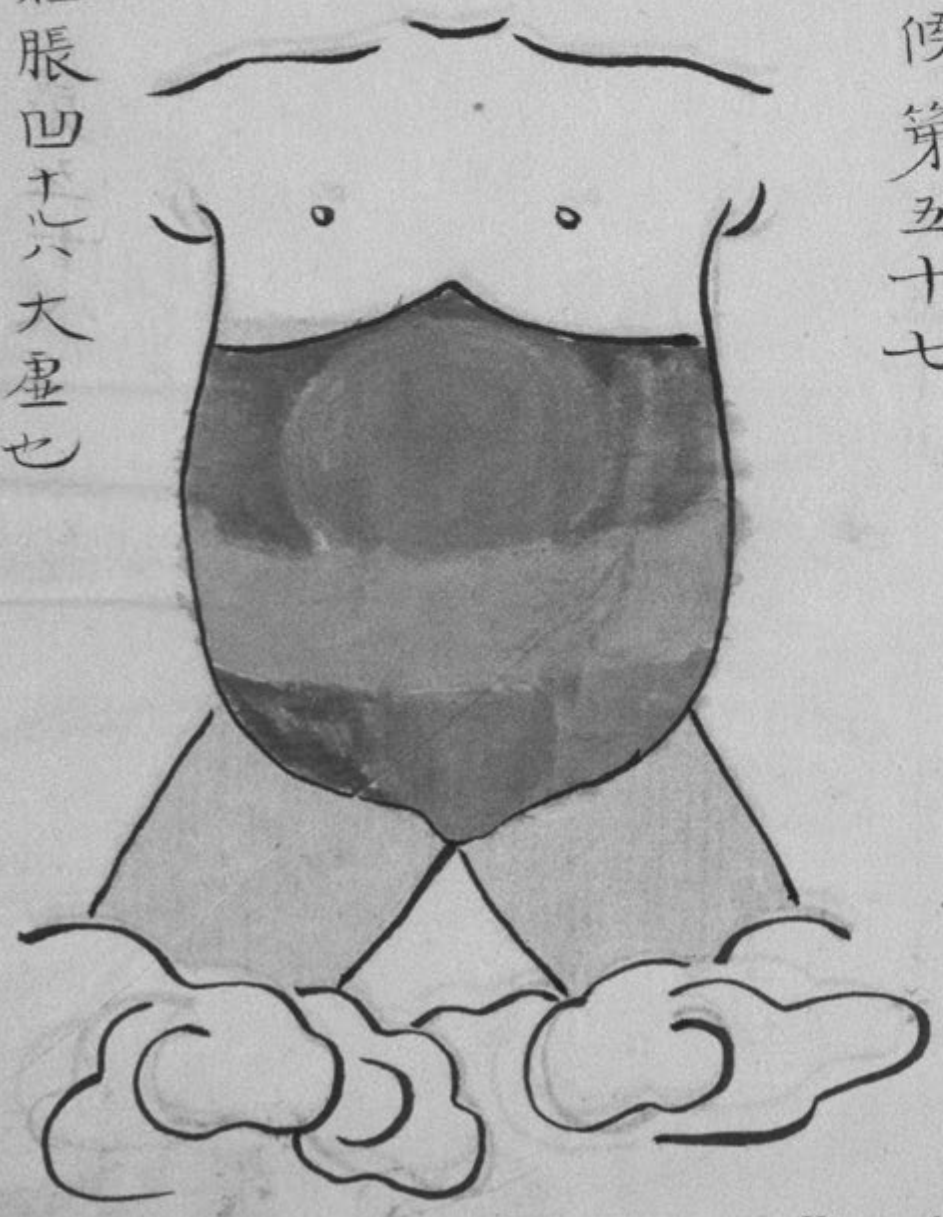

水腫之候第五十七

寒濕之候第五十五

食塊之候未到胃也 第五十六

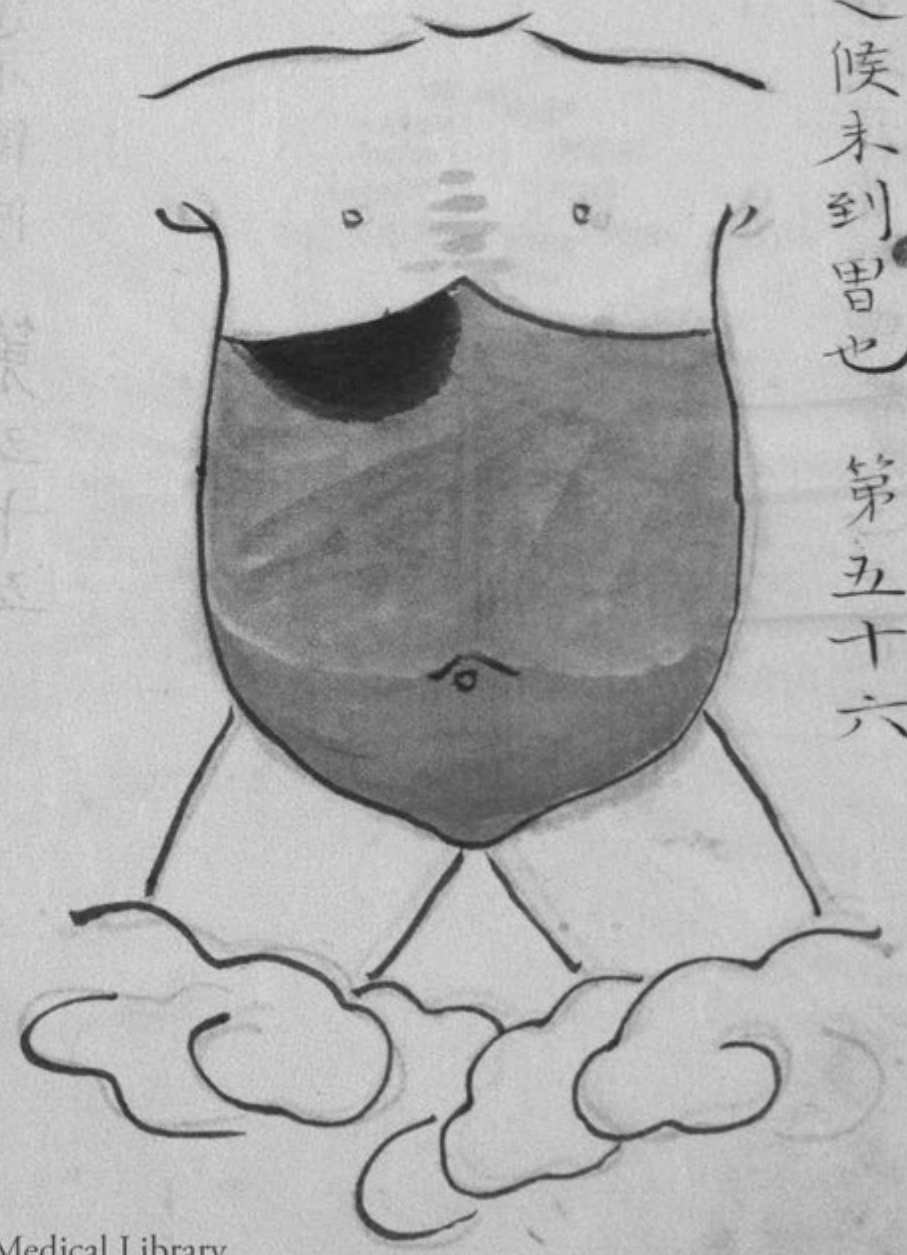

疝腫也 第五十八

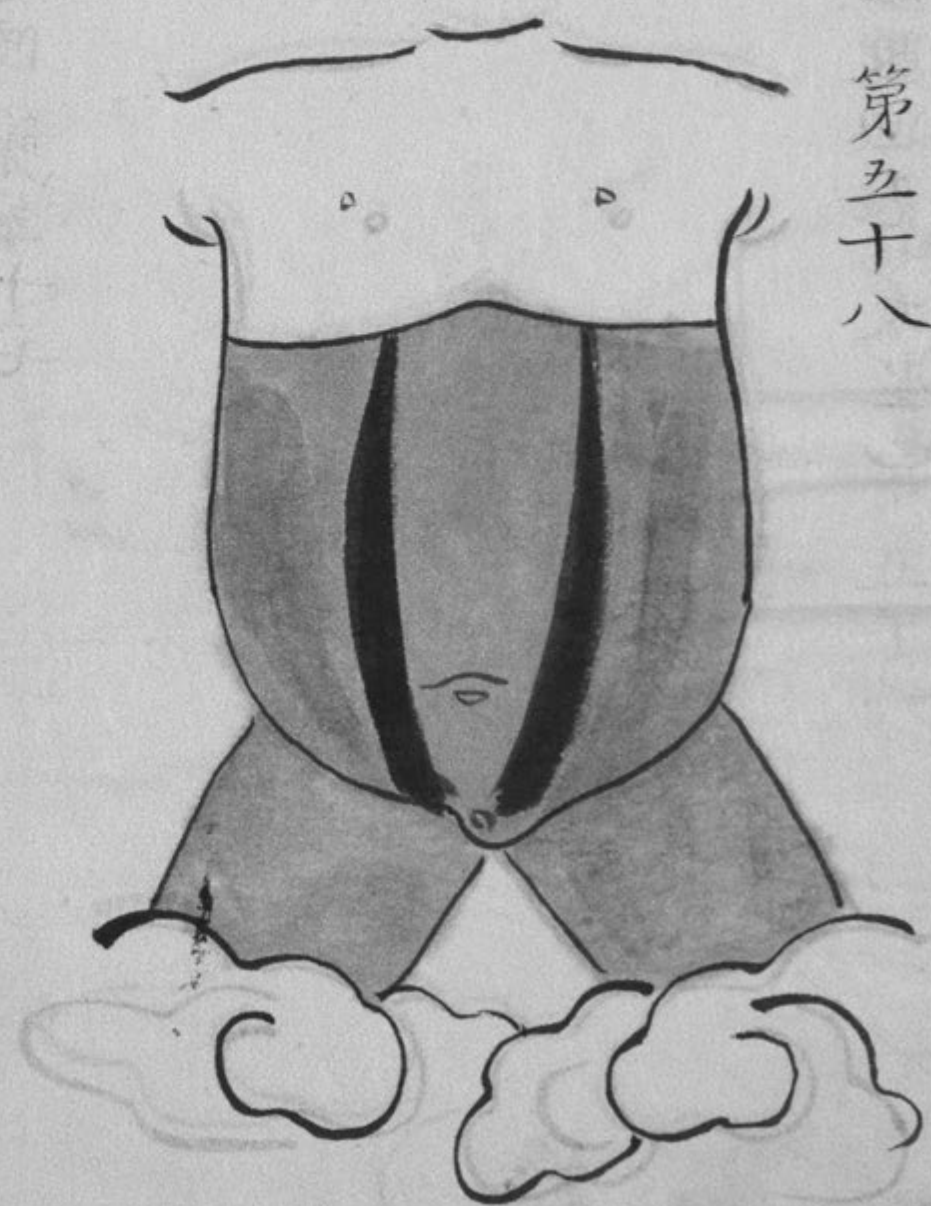

熱腫也陽脹 第五十九

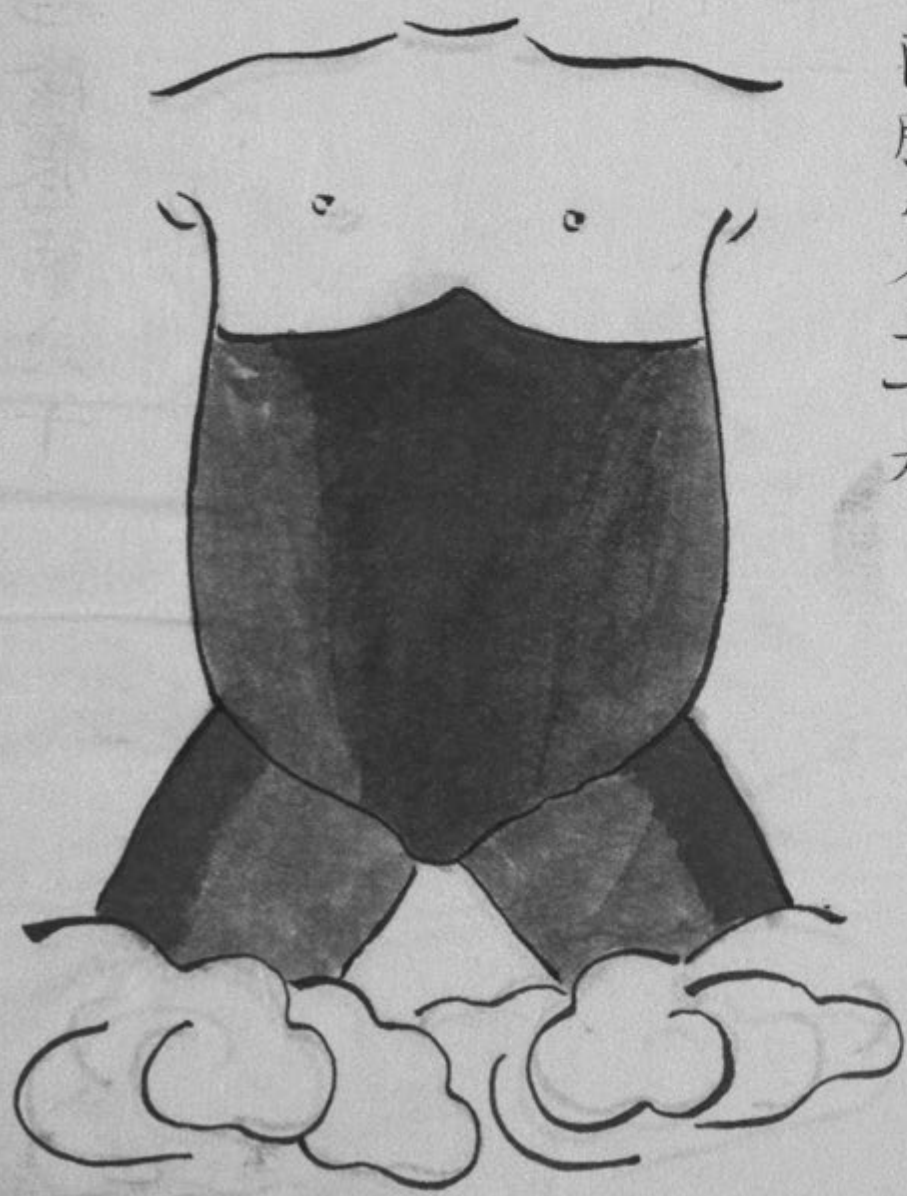



寒腫也陰脹第六十

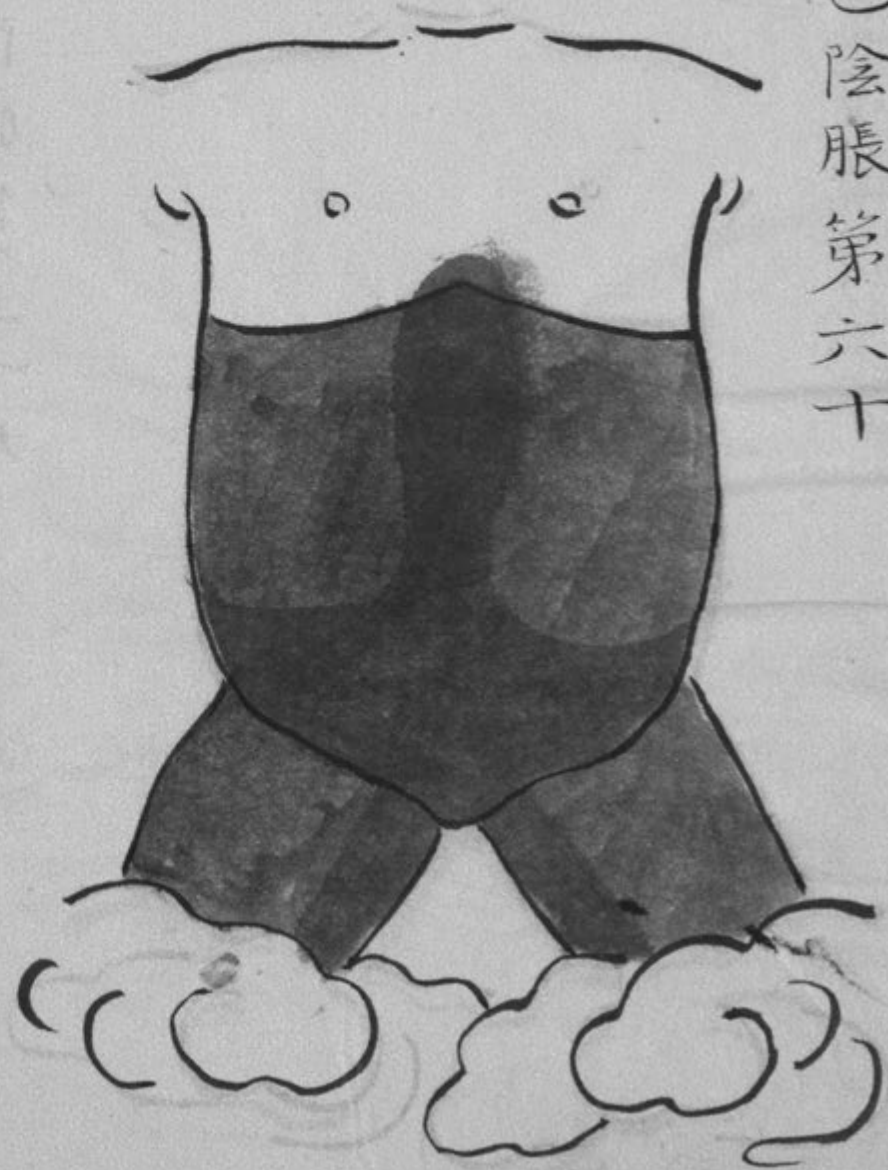

積聚瘀血之者有塊處腫脹甚

第六十一

或左或右或中或上下

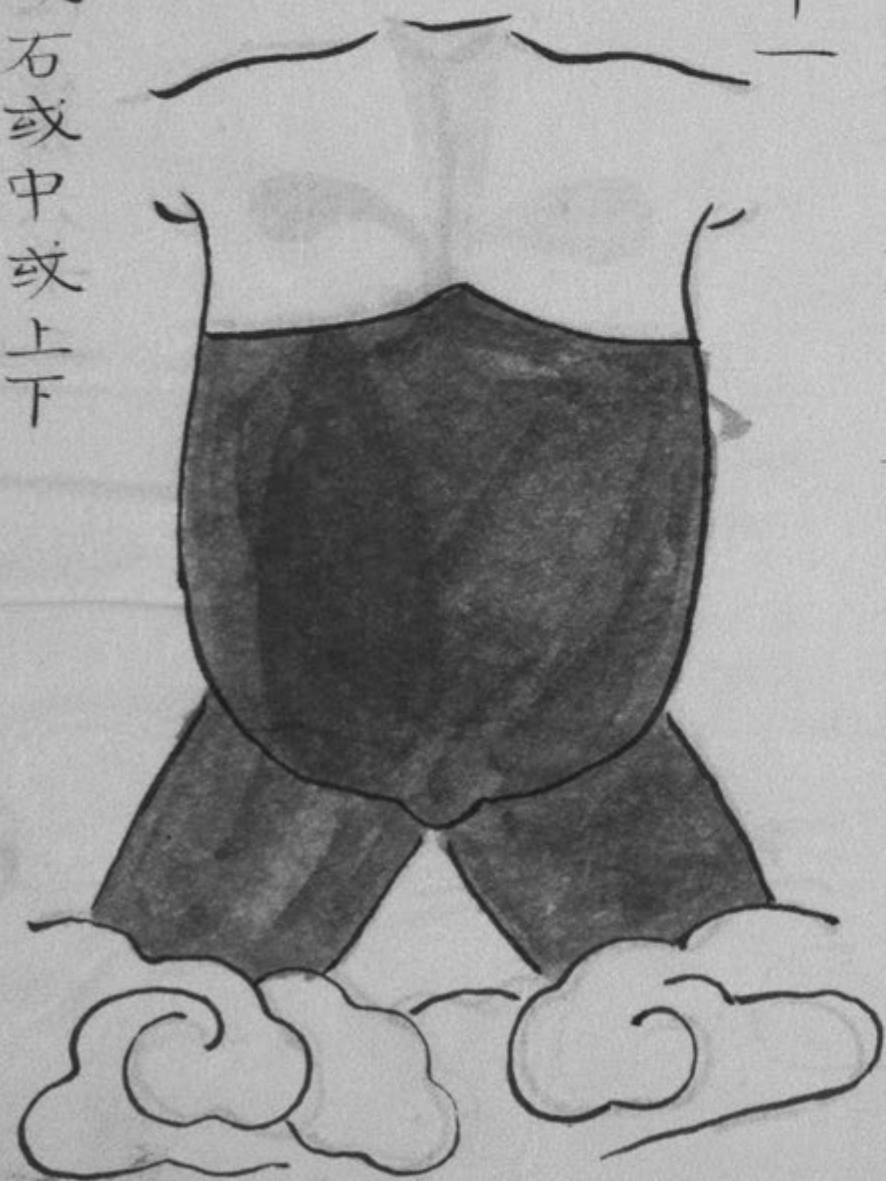

陽之候 第六十二

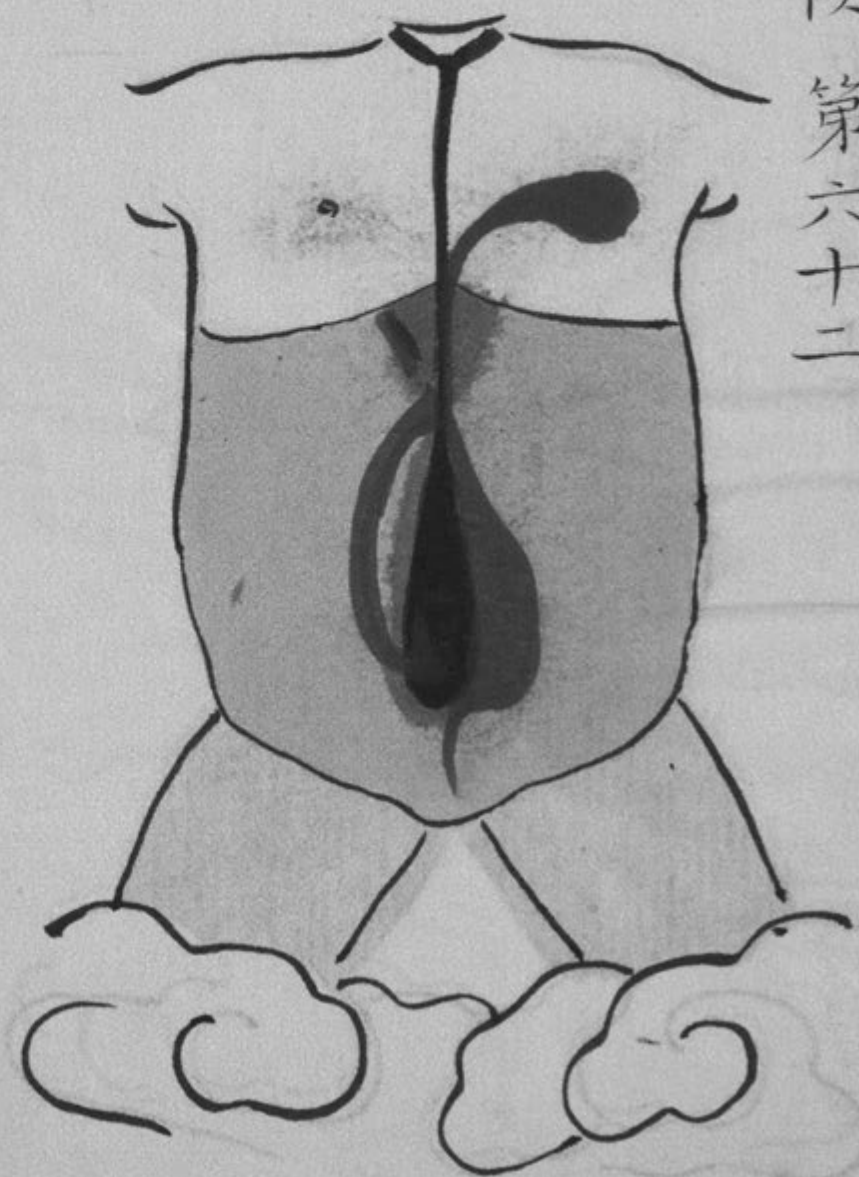

噎 第六十三

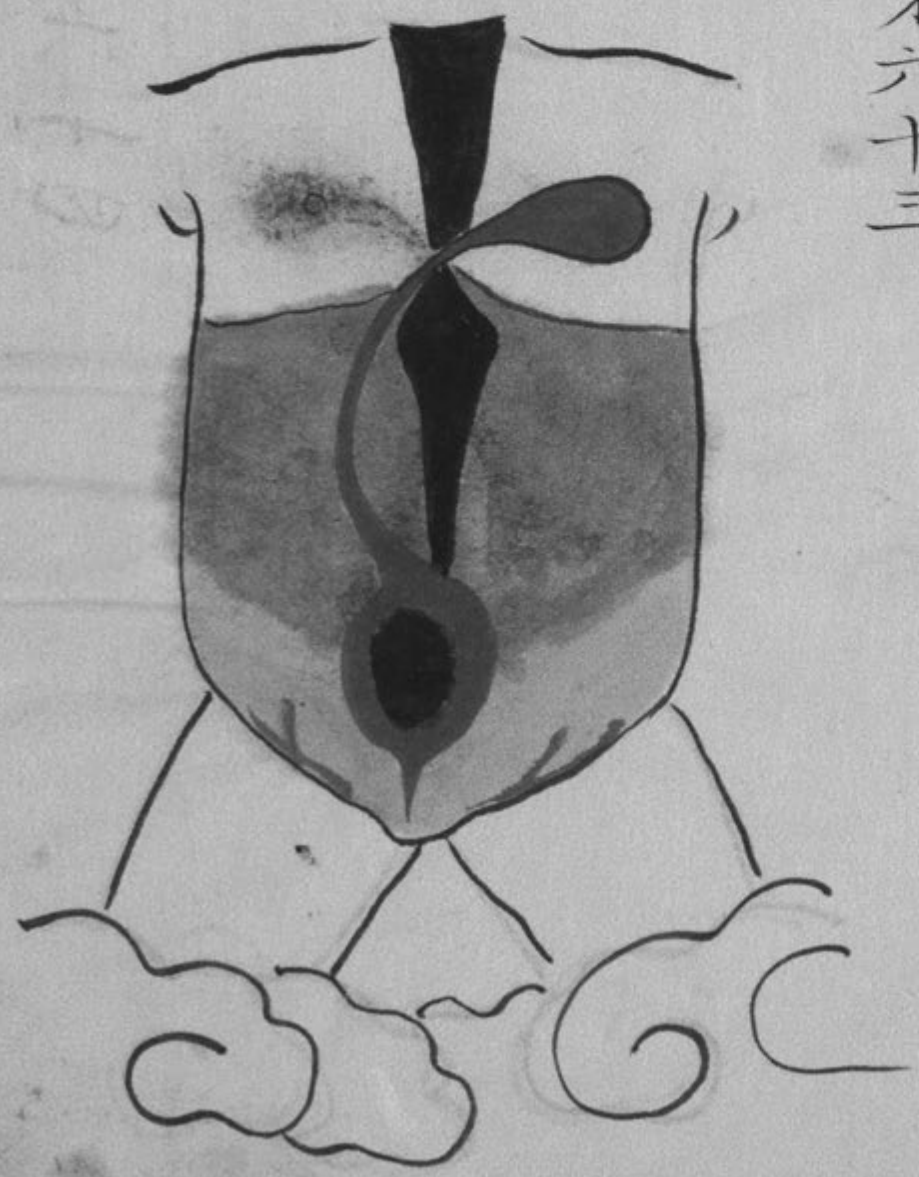



翻胃

第六十四

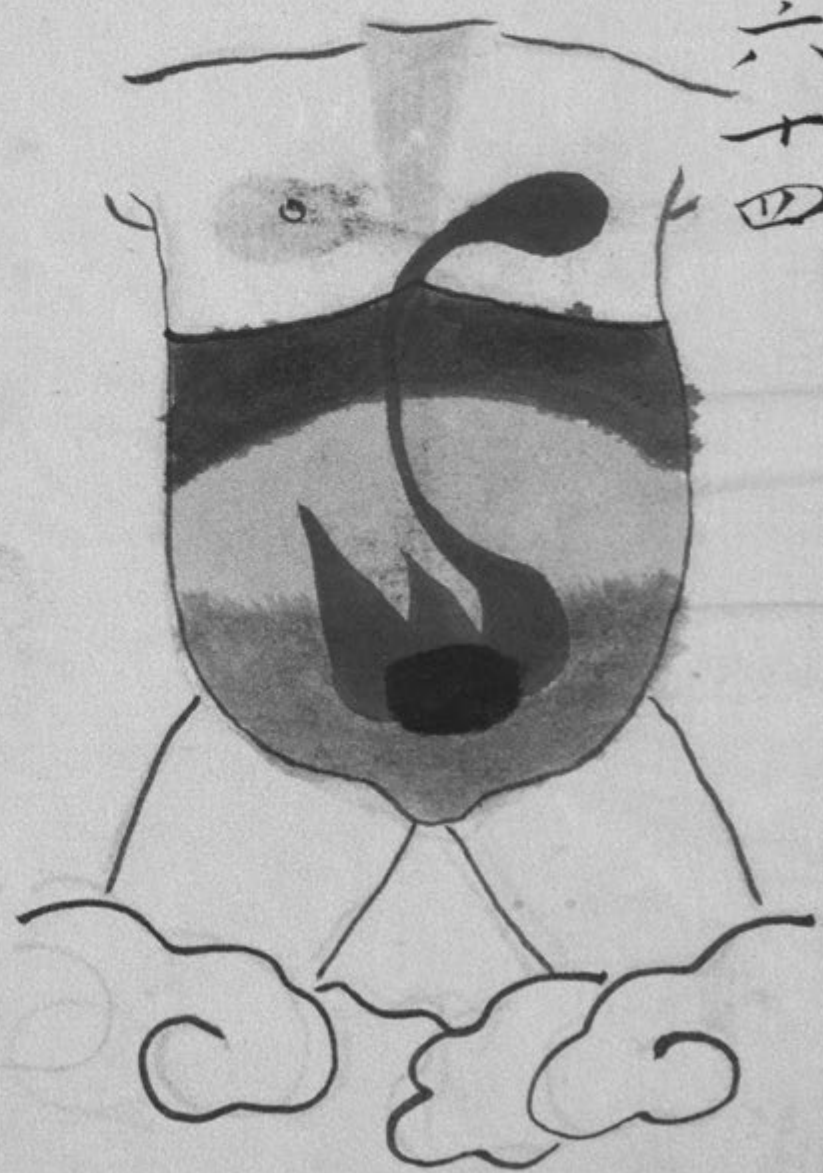

吧吐

第六十四

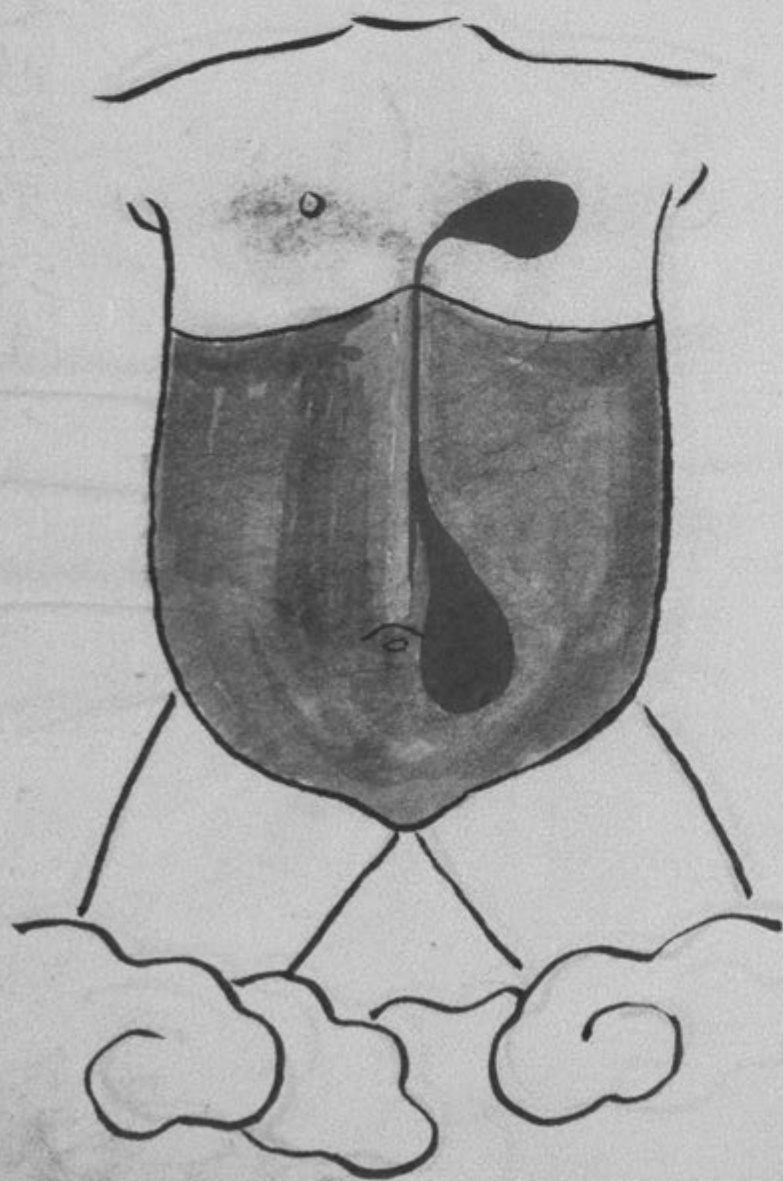

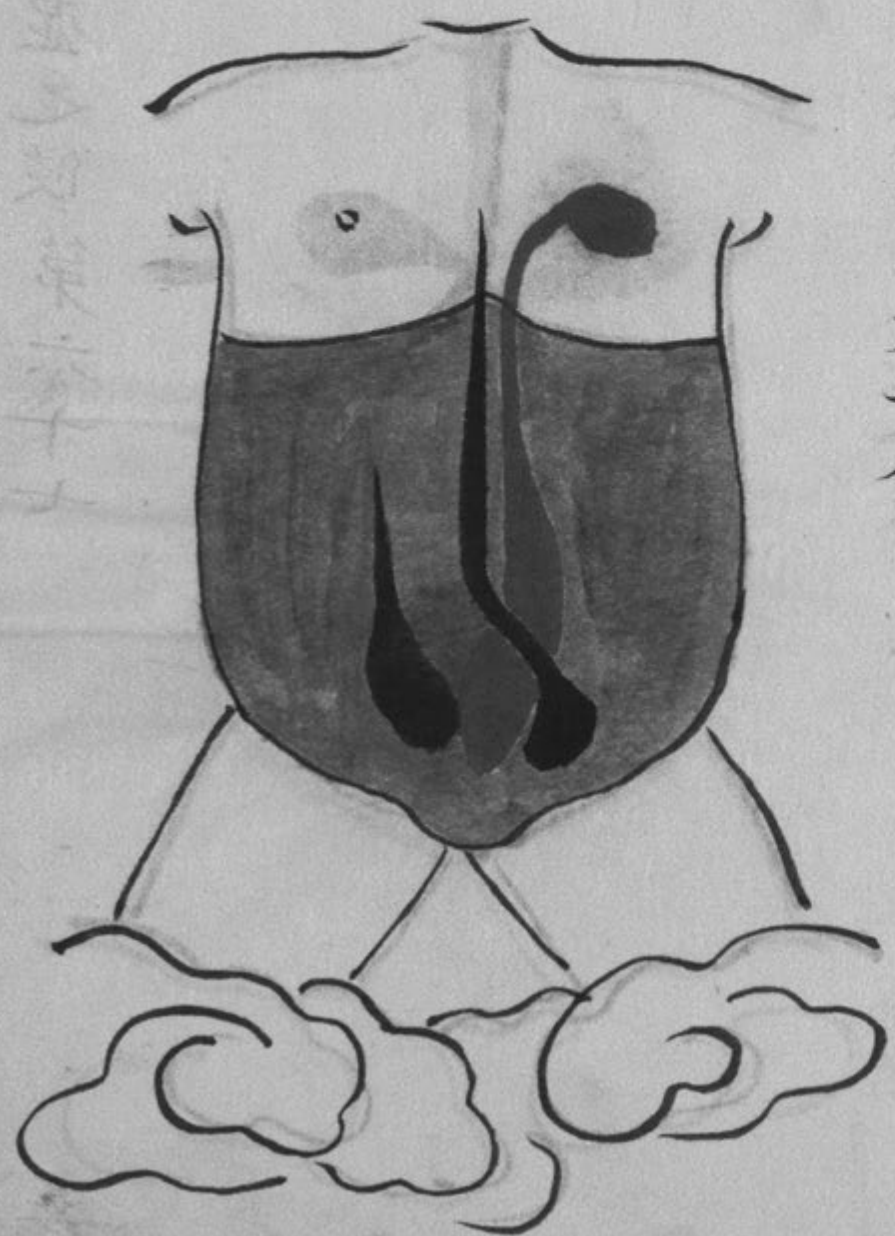

气鬱之候 第六十八

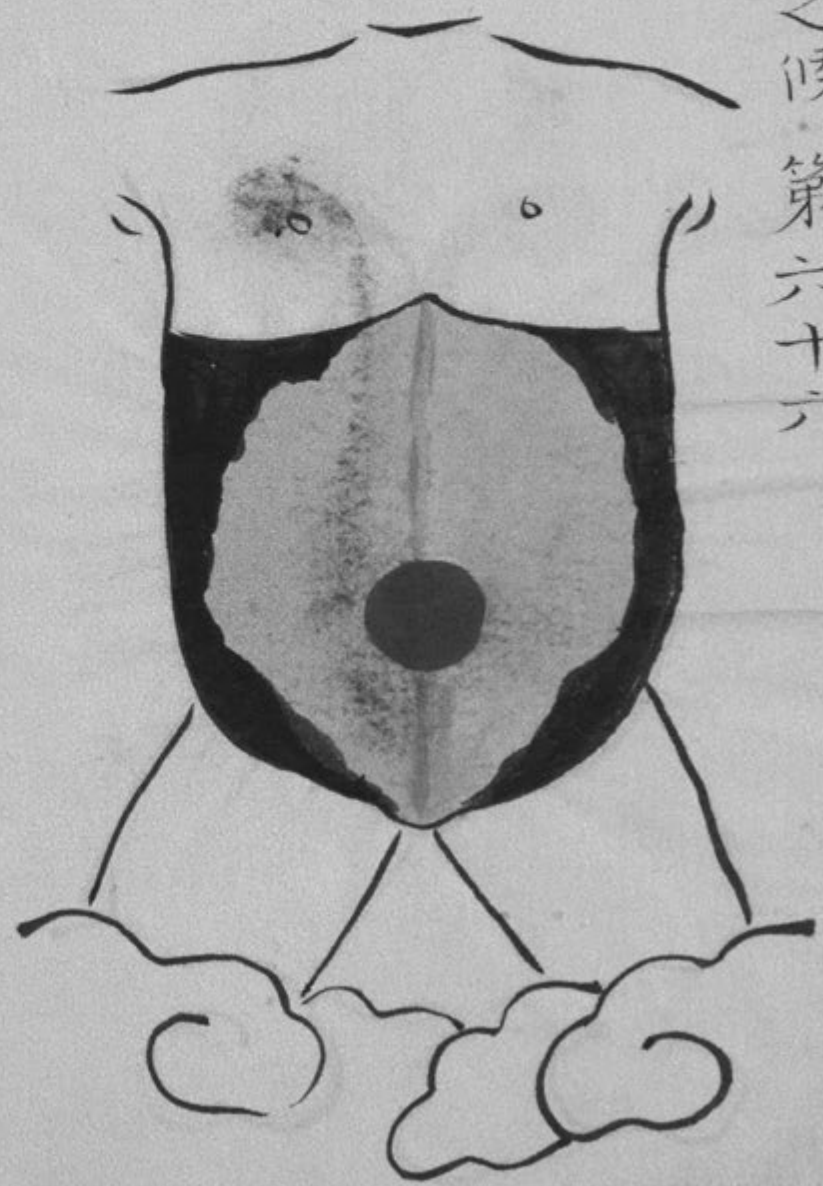

痿痺足之候 第六十六



氣鬱虚之候 第六十七

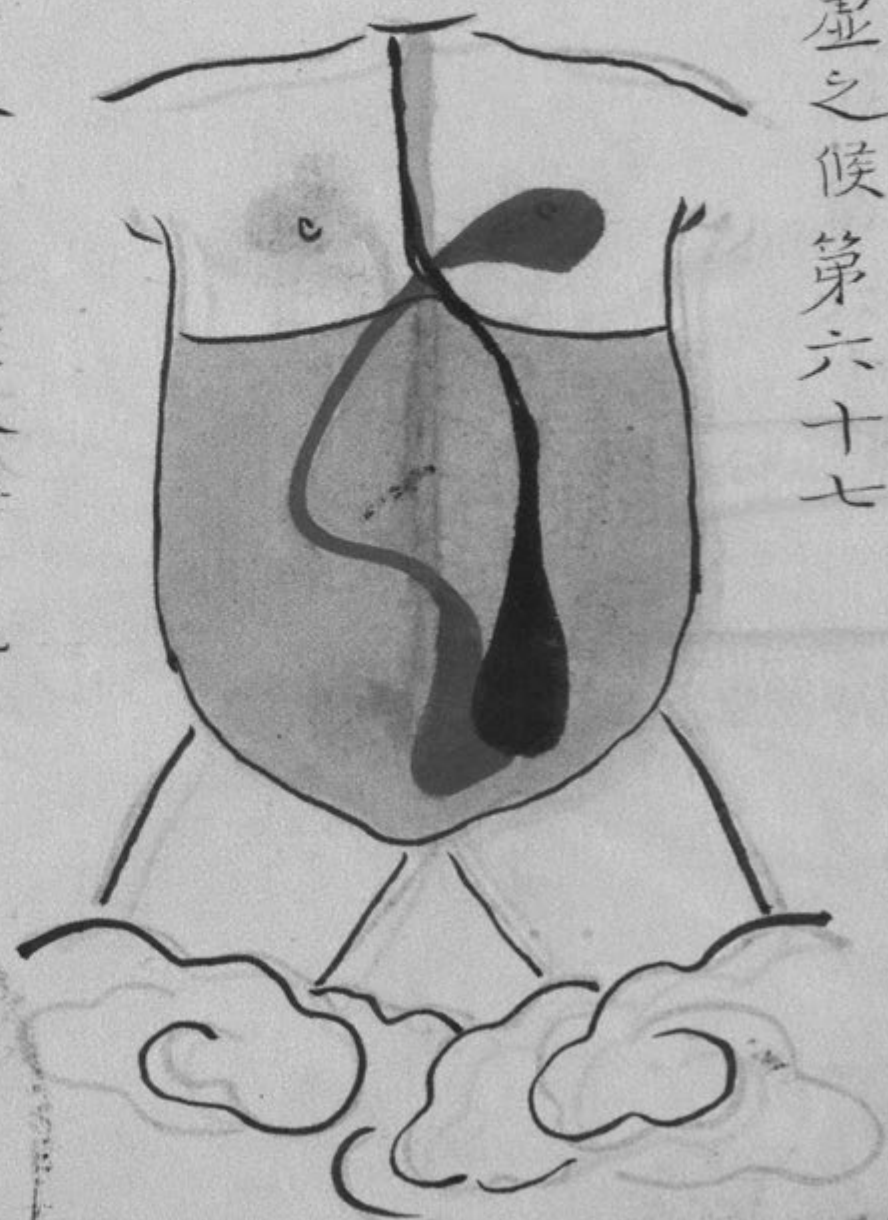

巨里卜任脈卜相壅心故梅核氣アリ

癰治証之候 第六十九

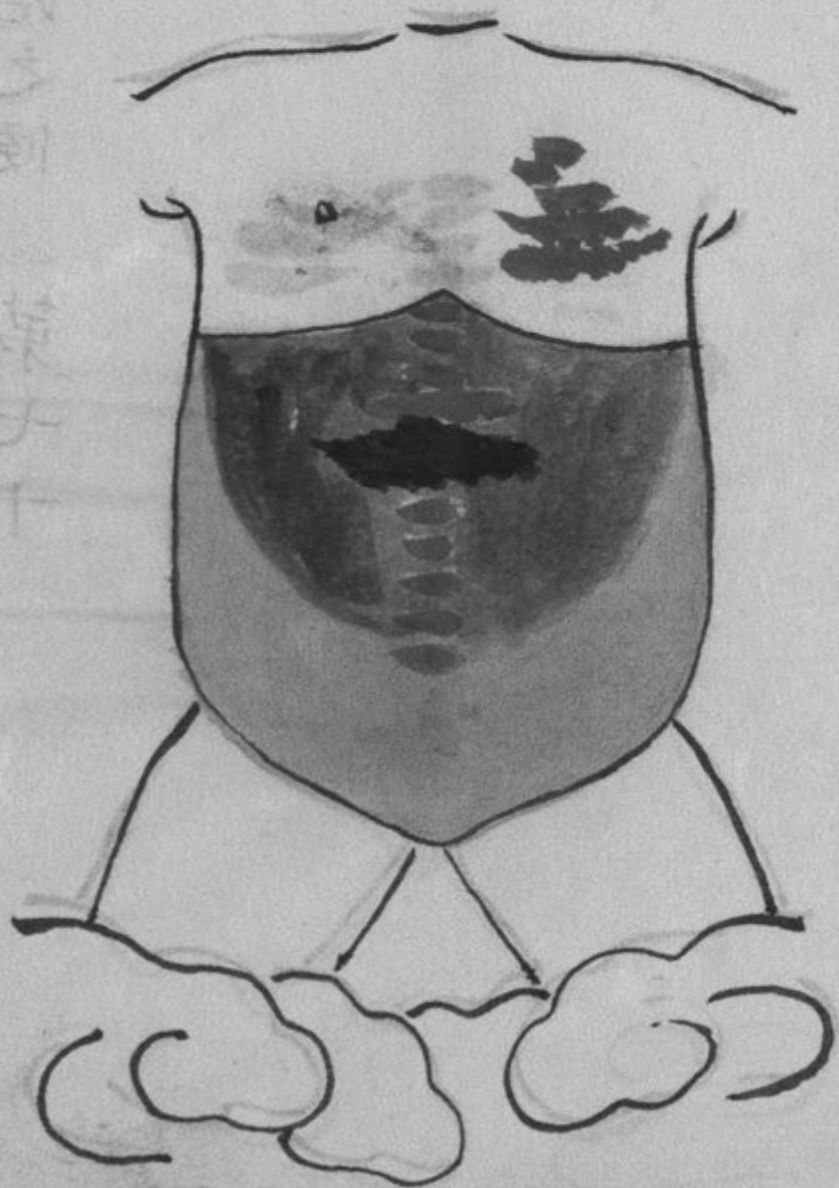

癩不治之候  
第七十

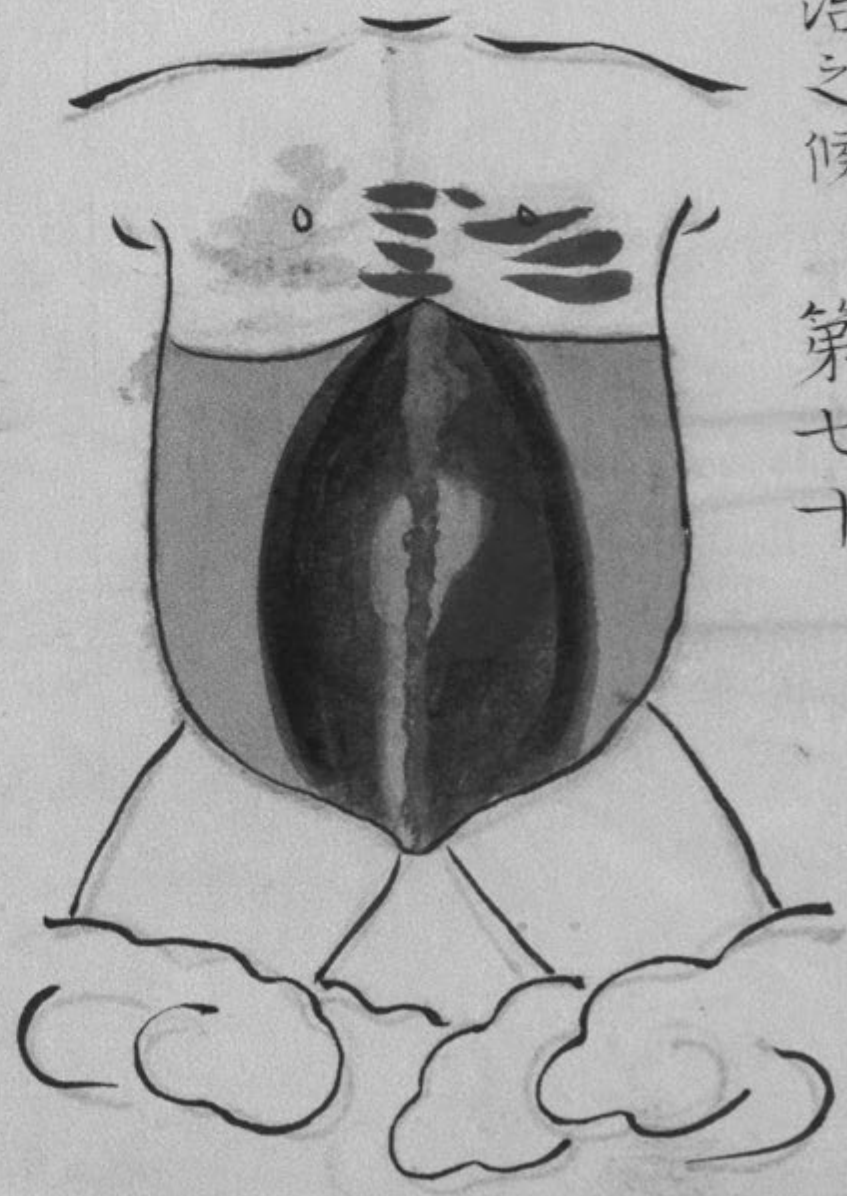

遺精夢遺之候如圖者遺精也不然非也

第七十  
一

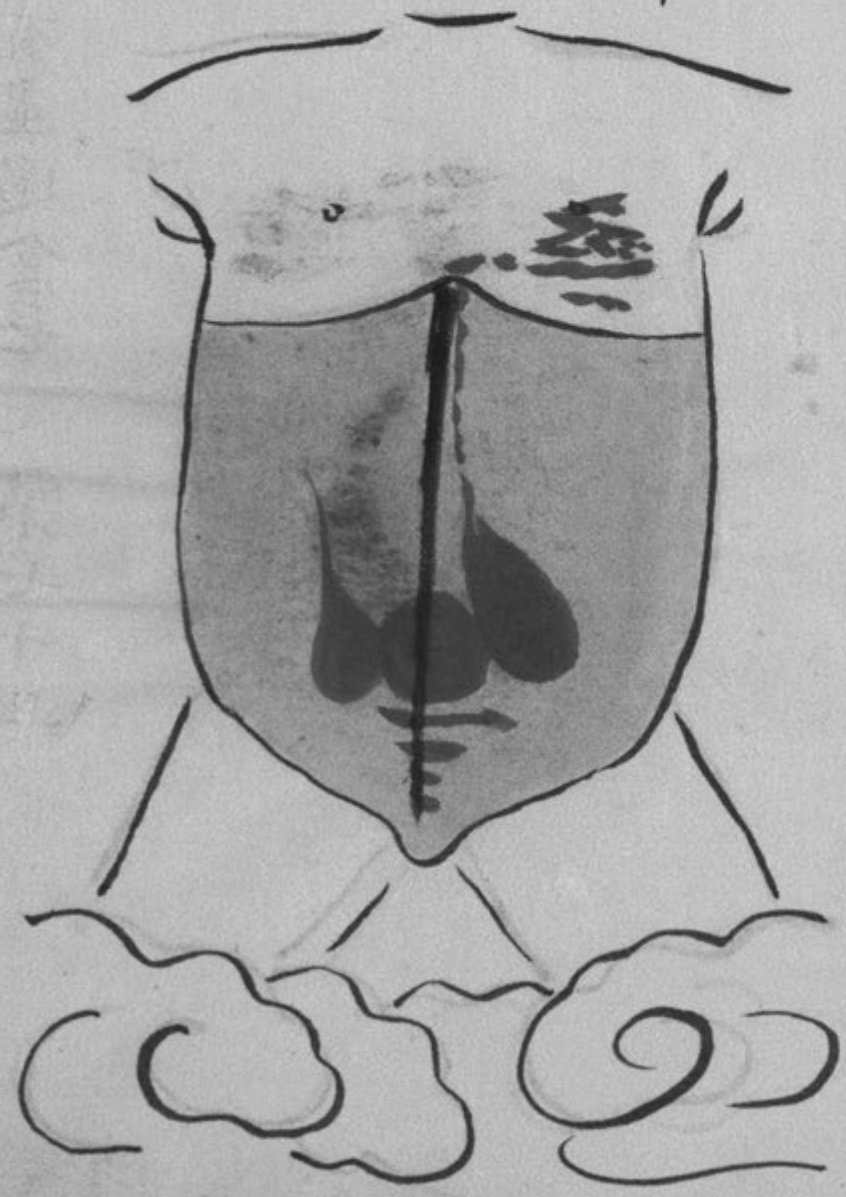



遺精不有虛過食也 第七十二

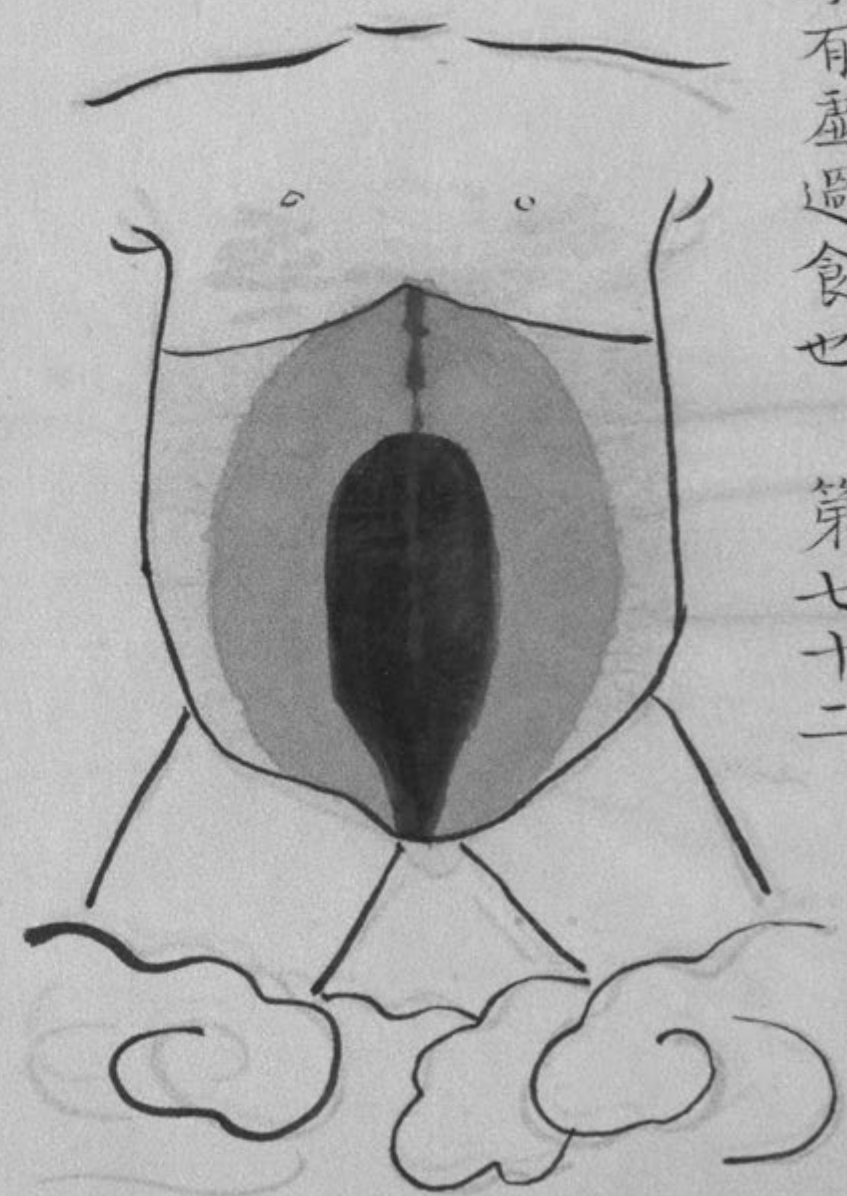

黃胖之候 第七十三

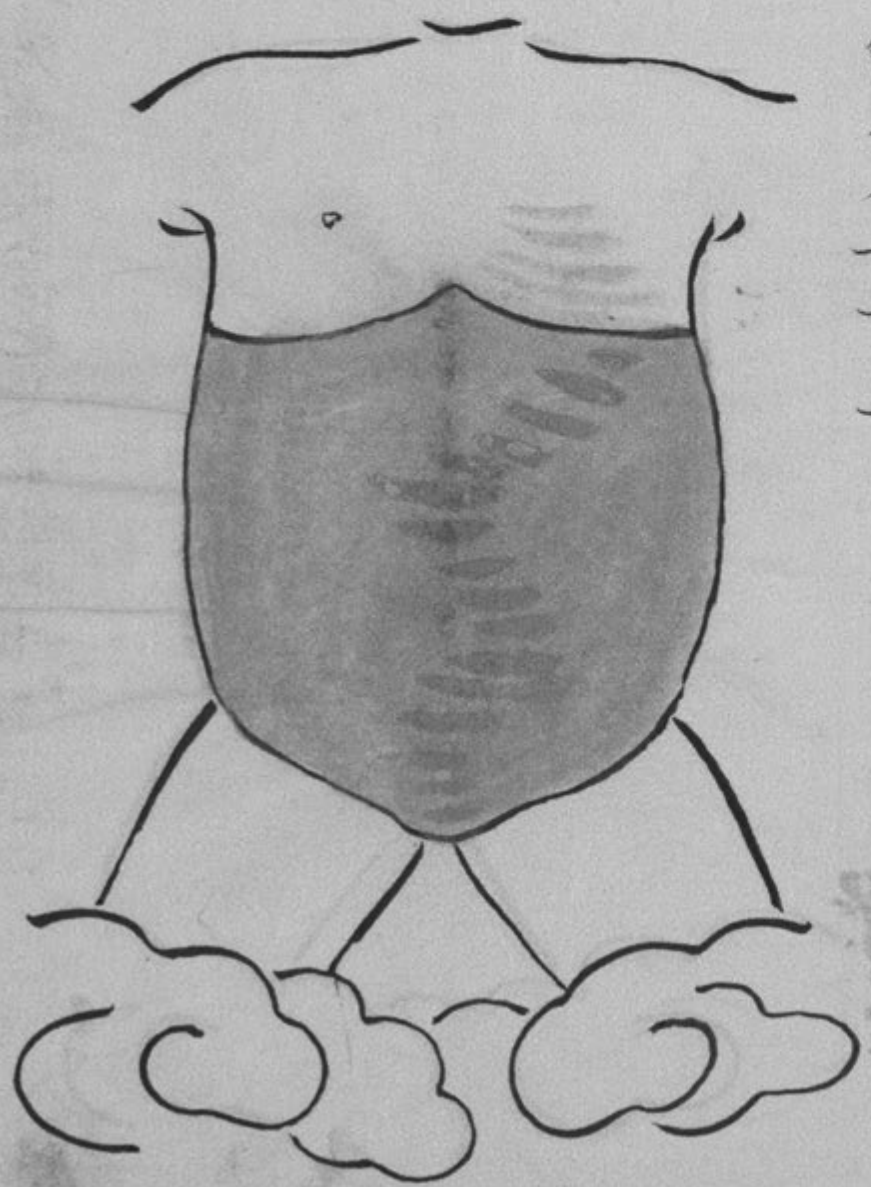

黃疸不治之候 第七十四

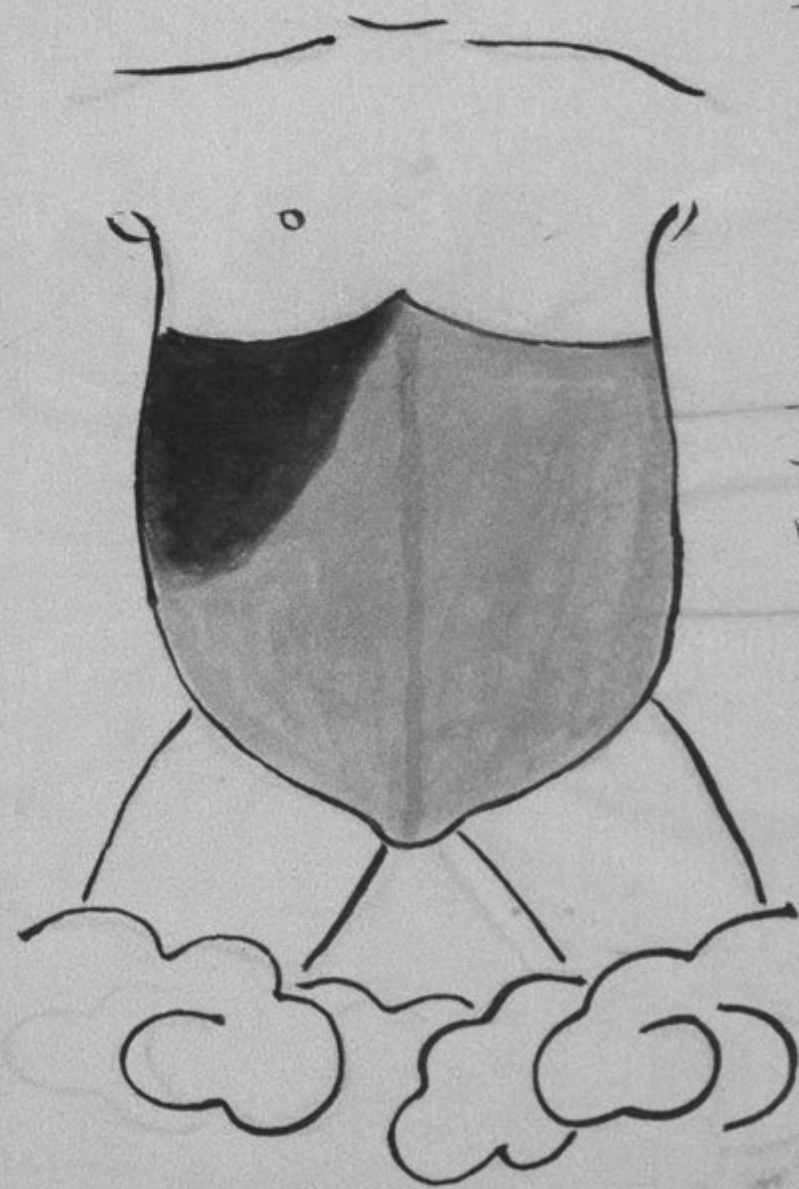

蟲之候 第七十五

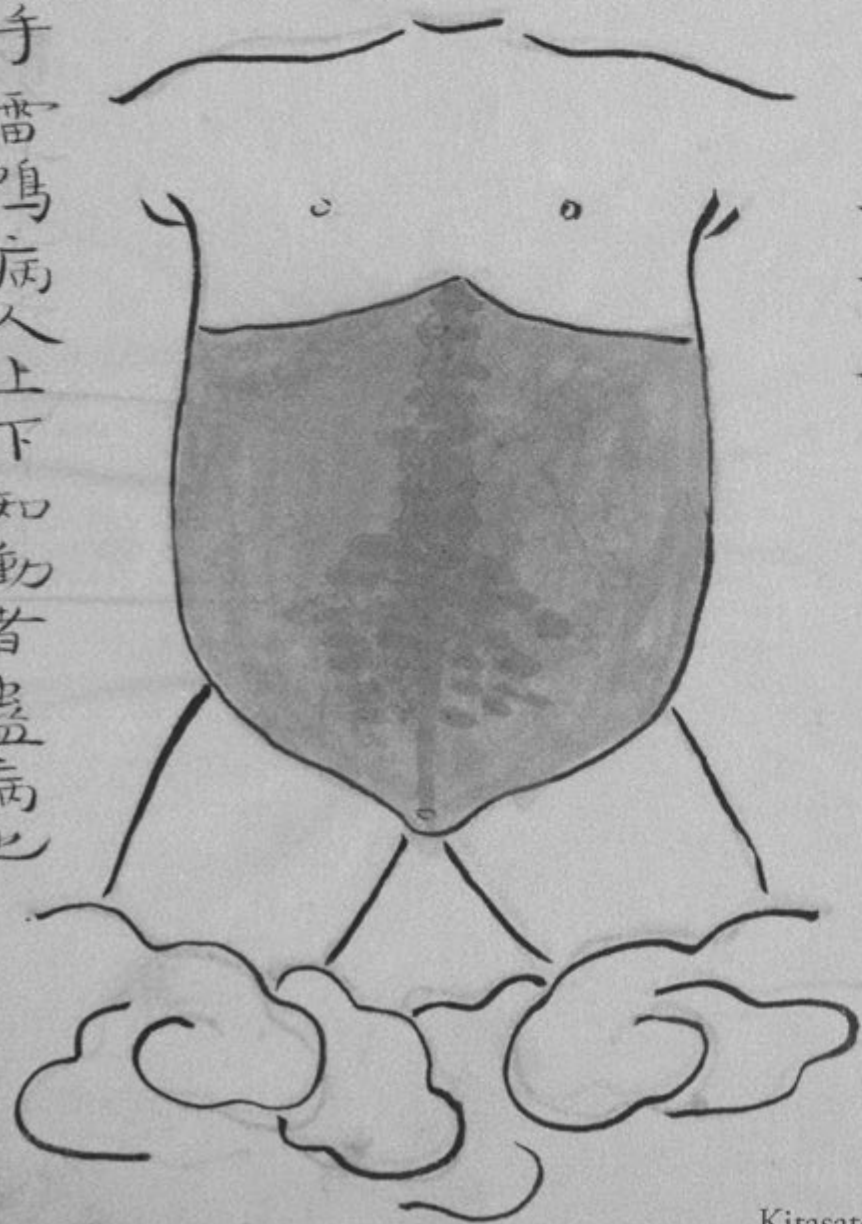

按之後手雷鳴病人上下知動者蟲病也



虬之候 第七十六

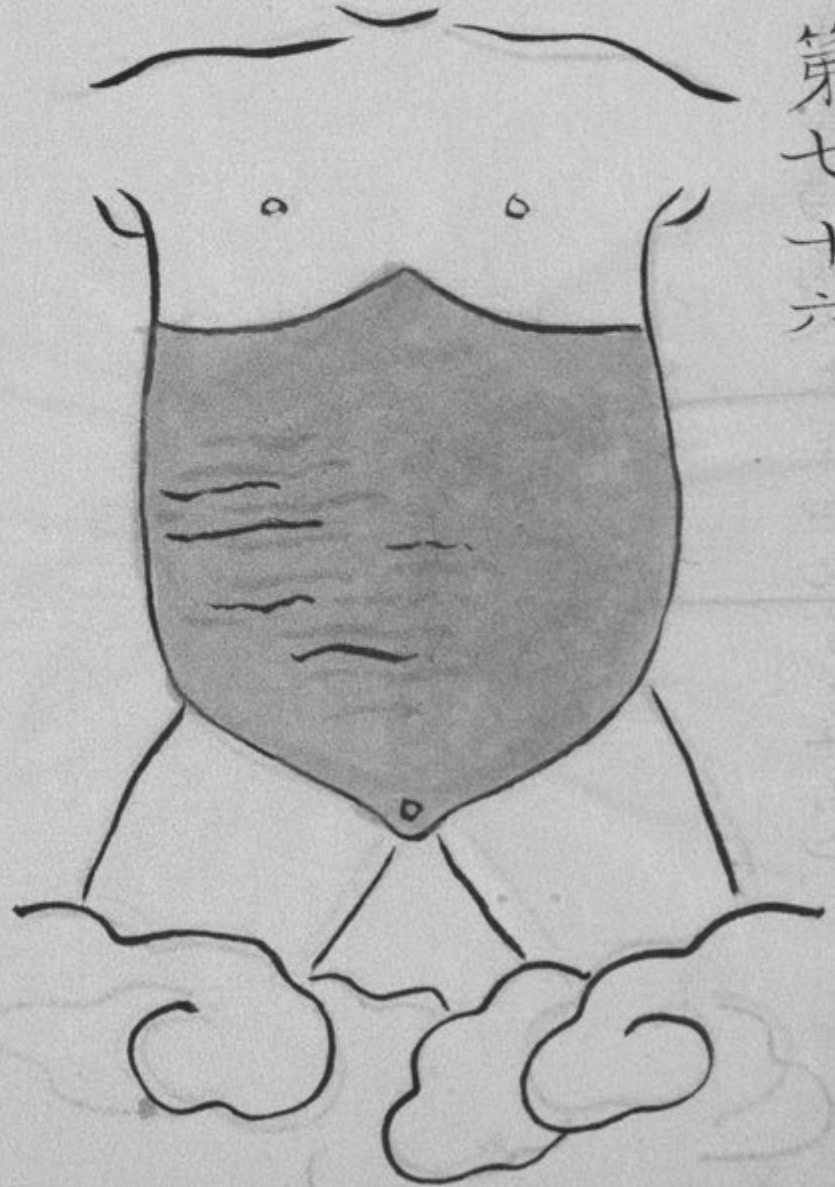

以指按之微鳴者虬也

関格之候 第七十七

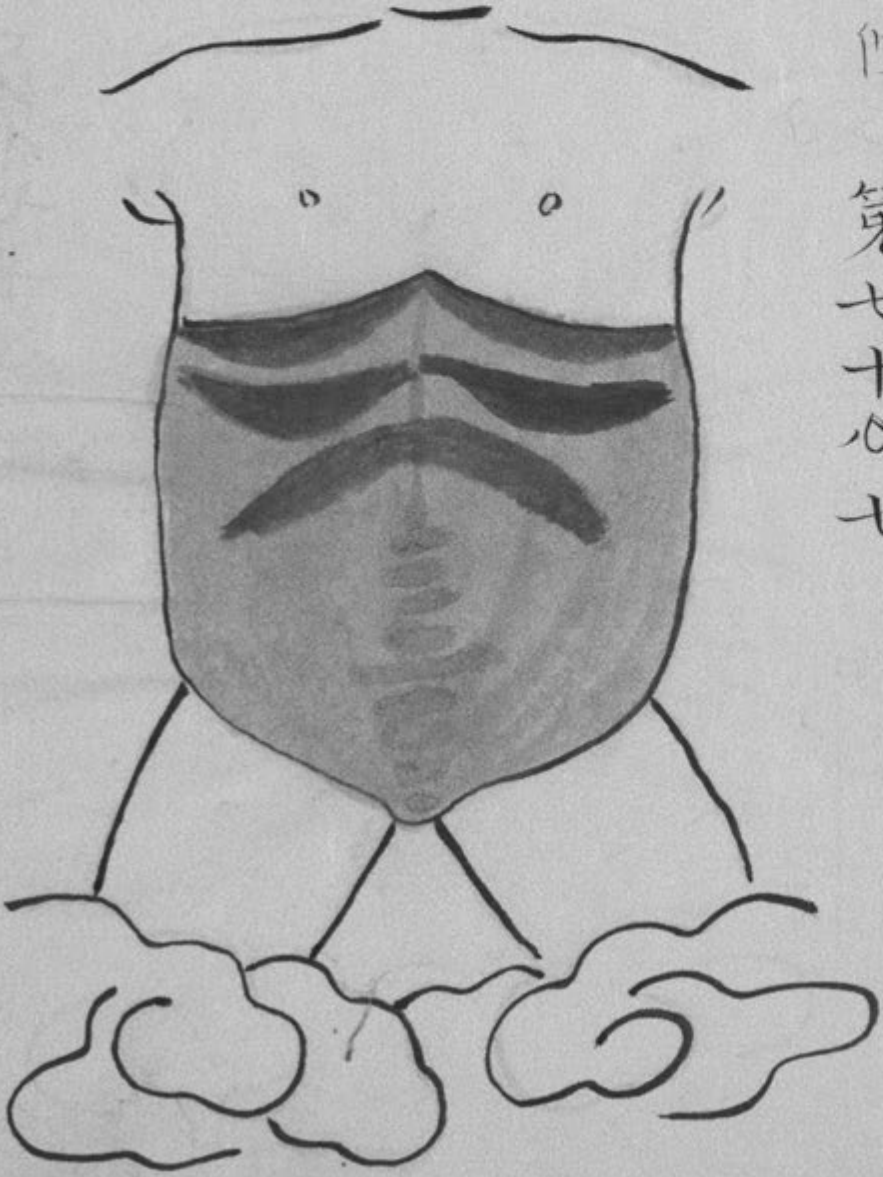

厥之候 第七十八

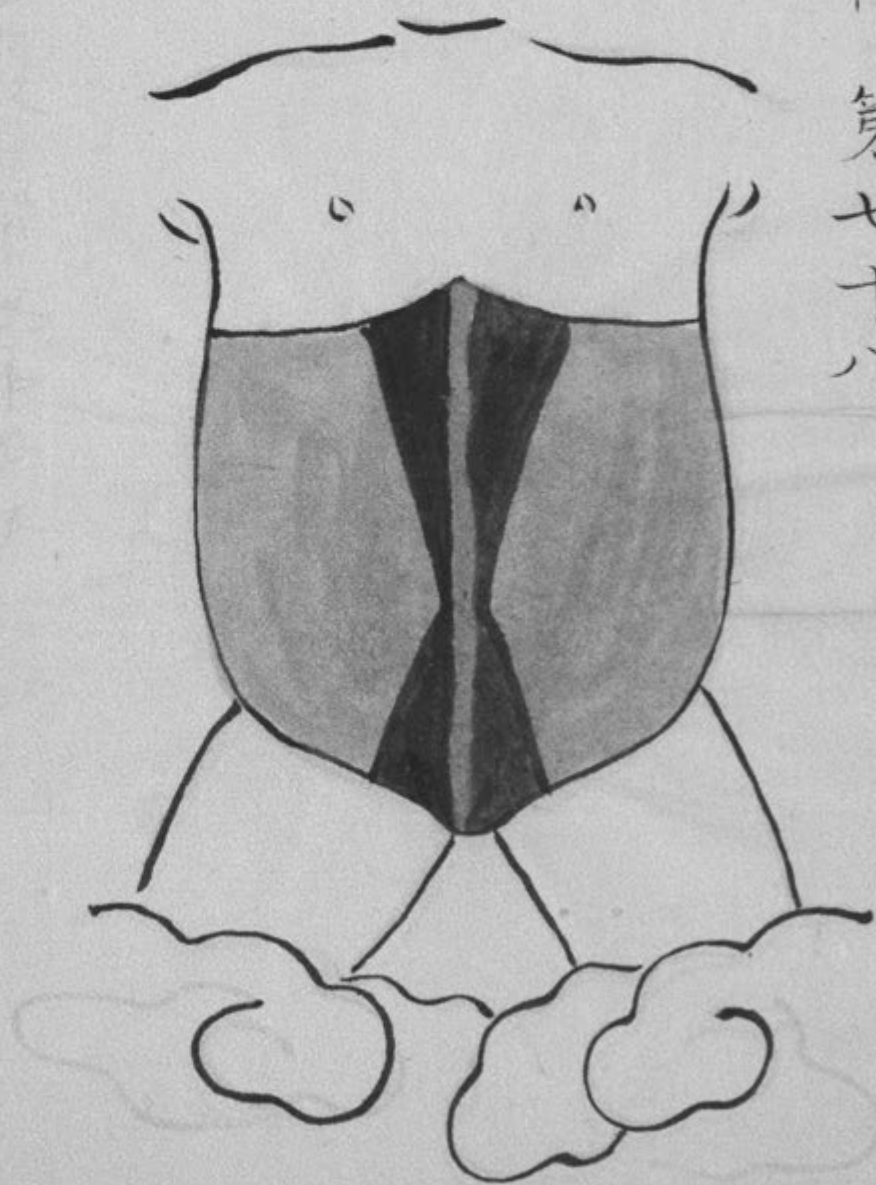

疝者終身之病也而全可治者候

第七十九

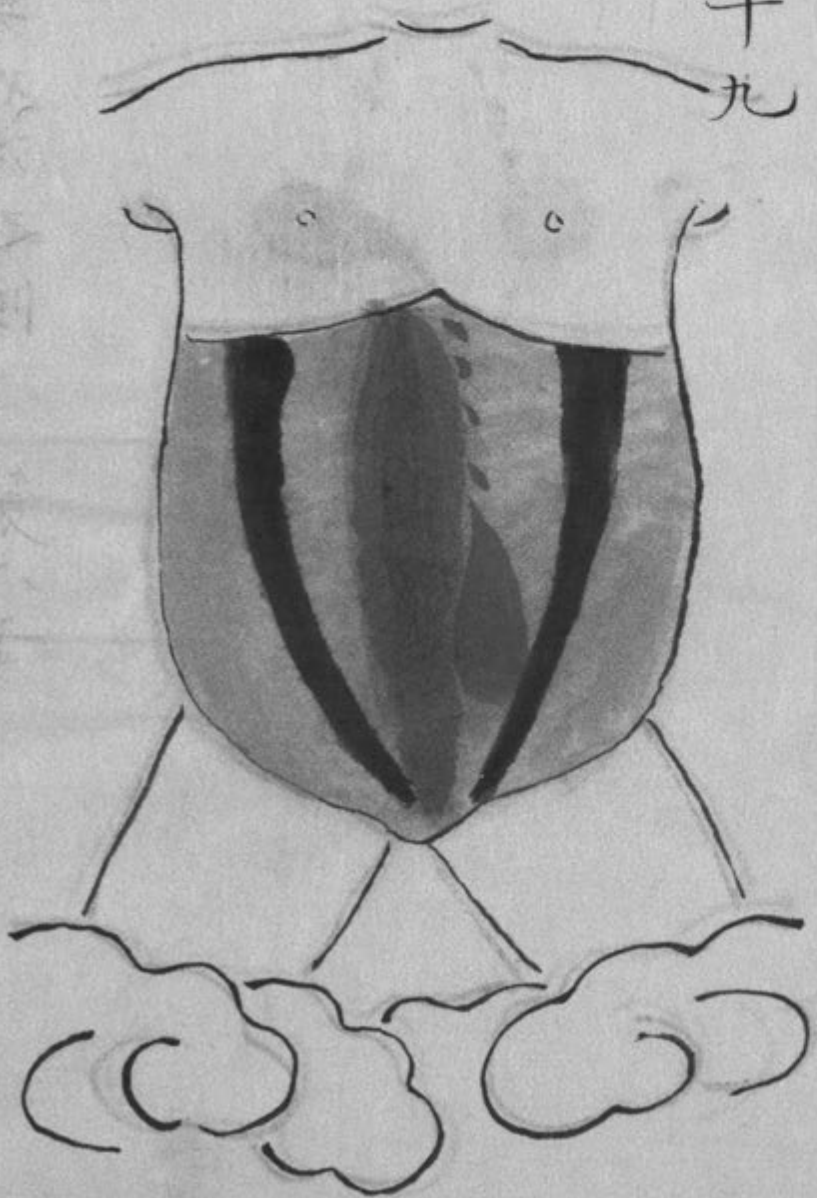



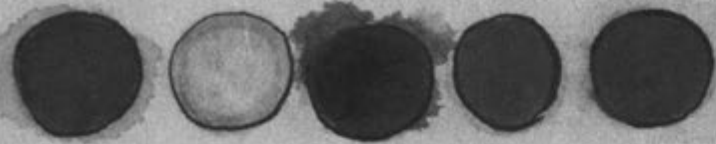

同 凉 滋 同 寒  
剂 剂 补 剂 剂

吐血之候 第八十一

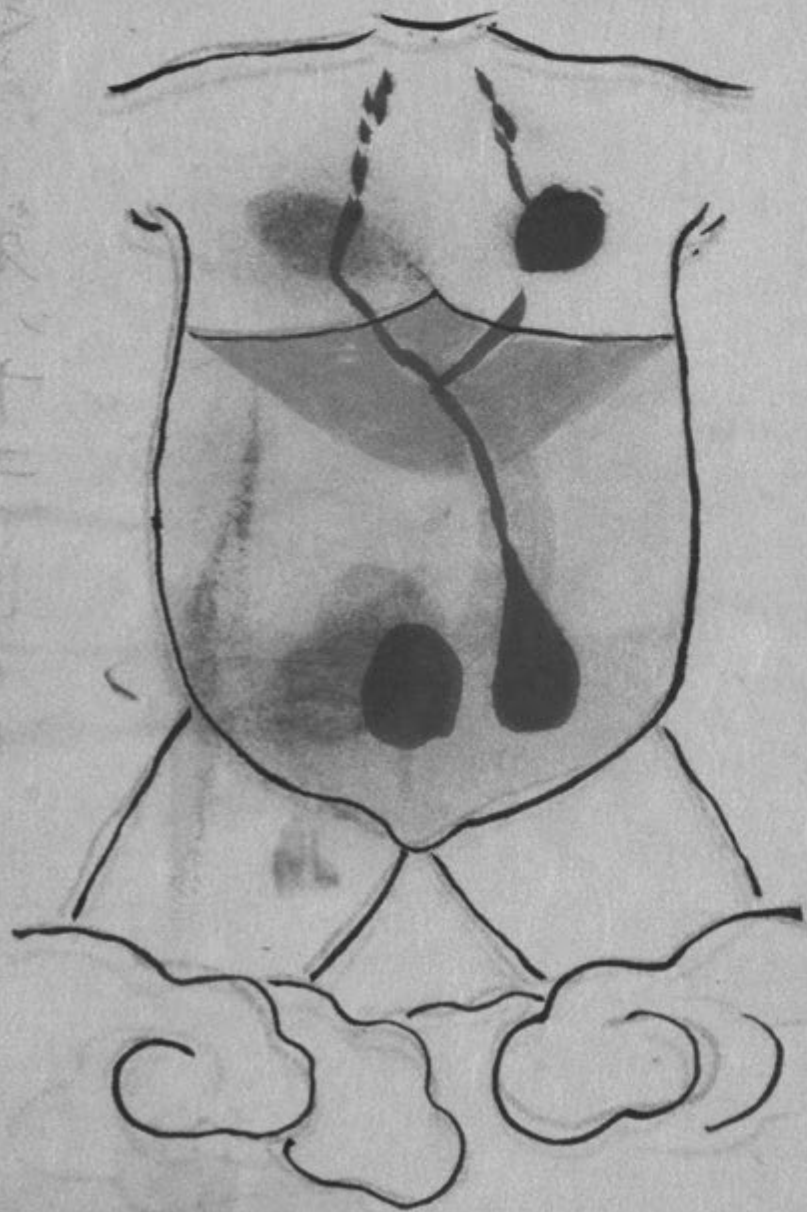

疝終身不治之候

第八十

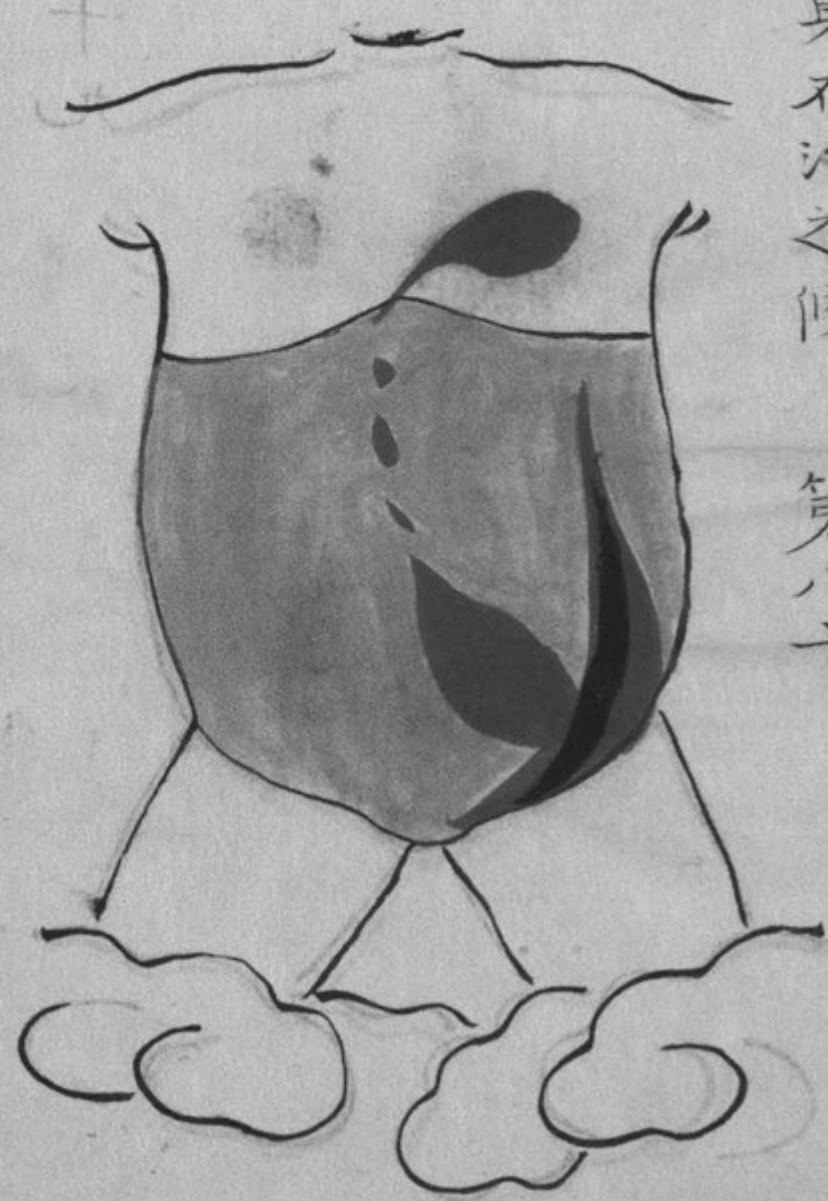

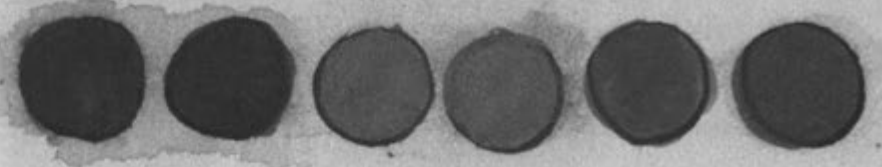

下血之候 第八十二

寒熱 寒 熱 寒 同 熱



痢疾不宜下劑者 第八十四



其人平素雖壯實不宜下劑

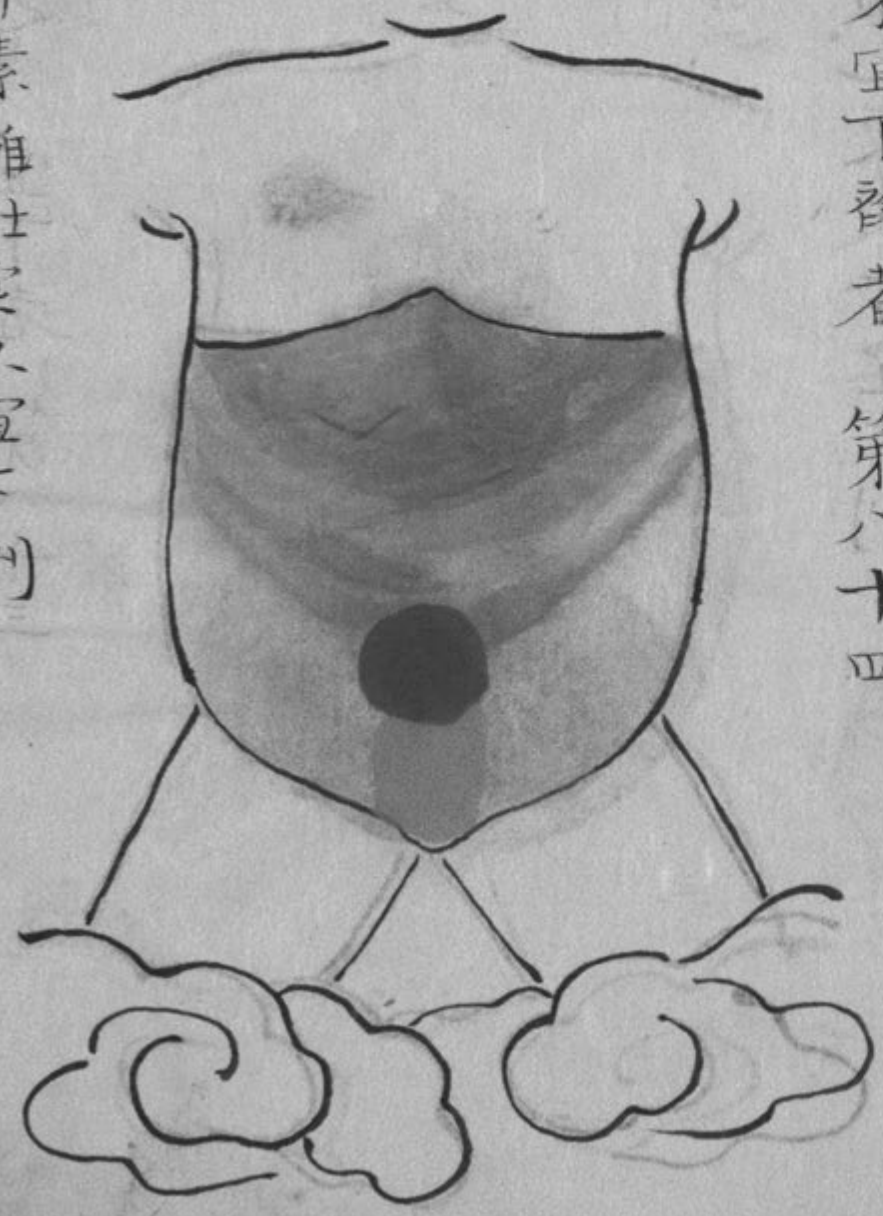



痢疾之候宜下者 第八十三

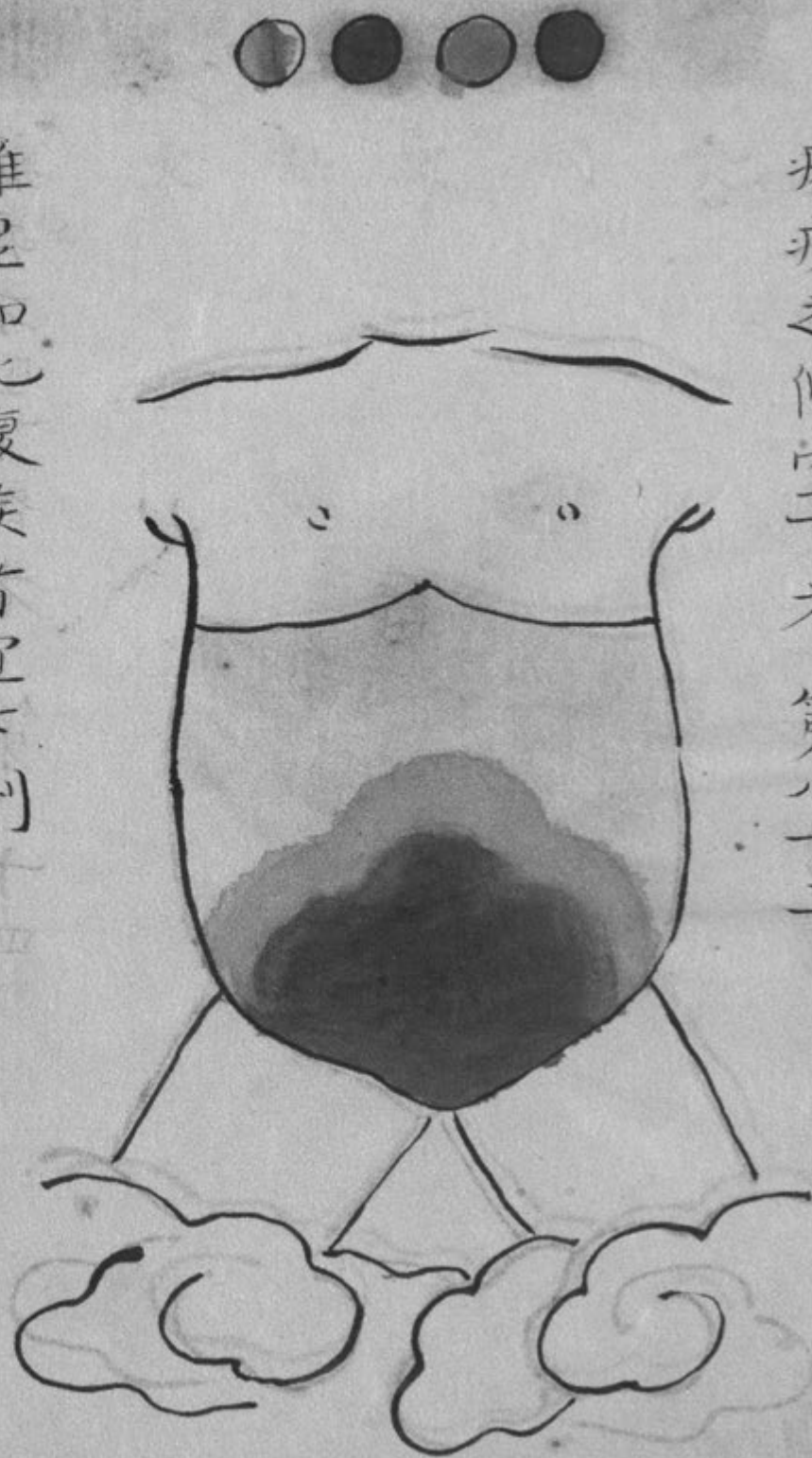

雖虛如此腹候者宜下劑

胃脘癰 第八十五

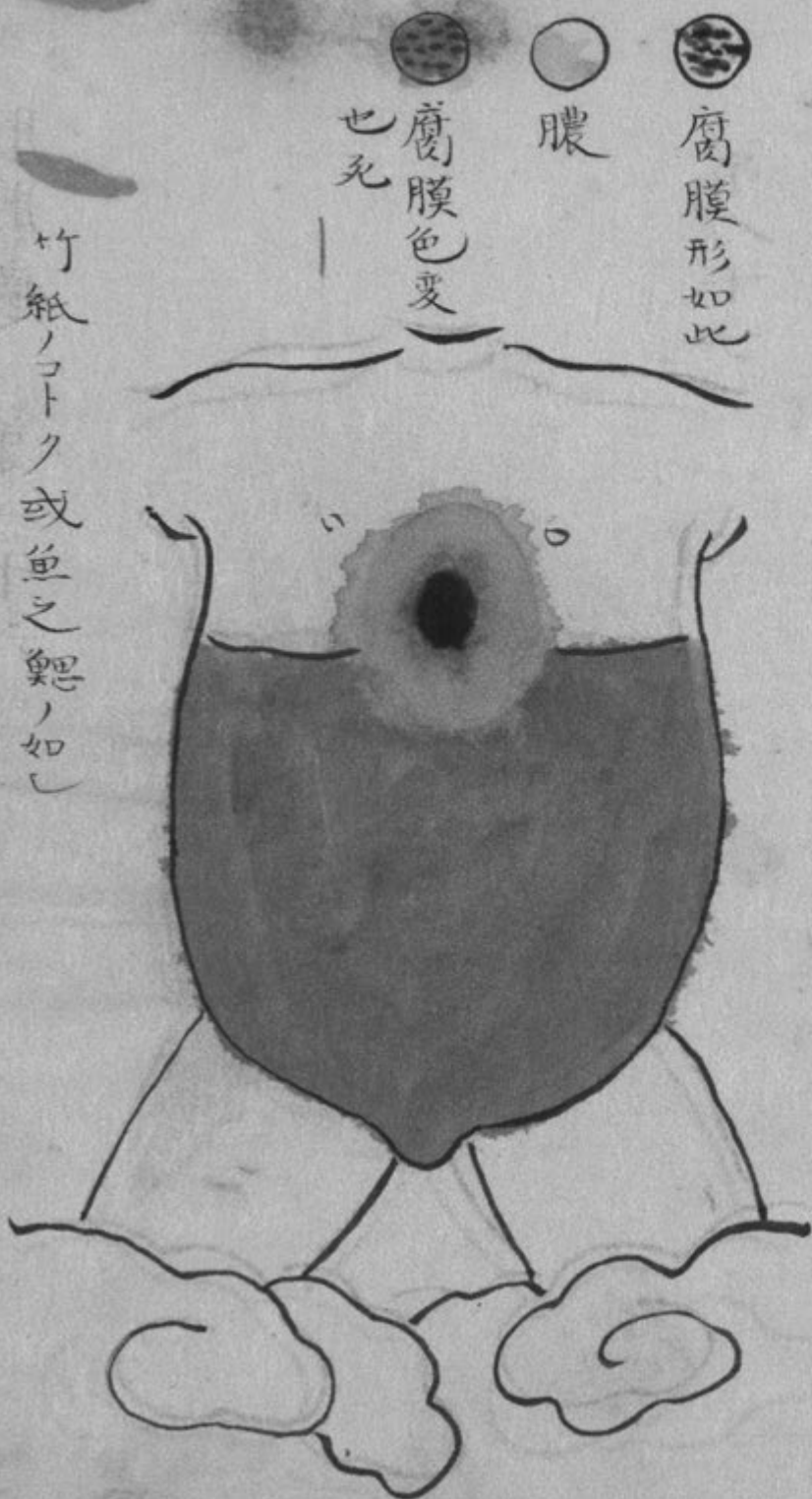

腐膜形如此

膿

腐膜色變也死

竹紙ノトク或魚之鰓ノ如シ

肝膽癰 第八十六

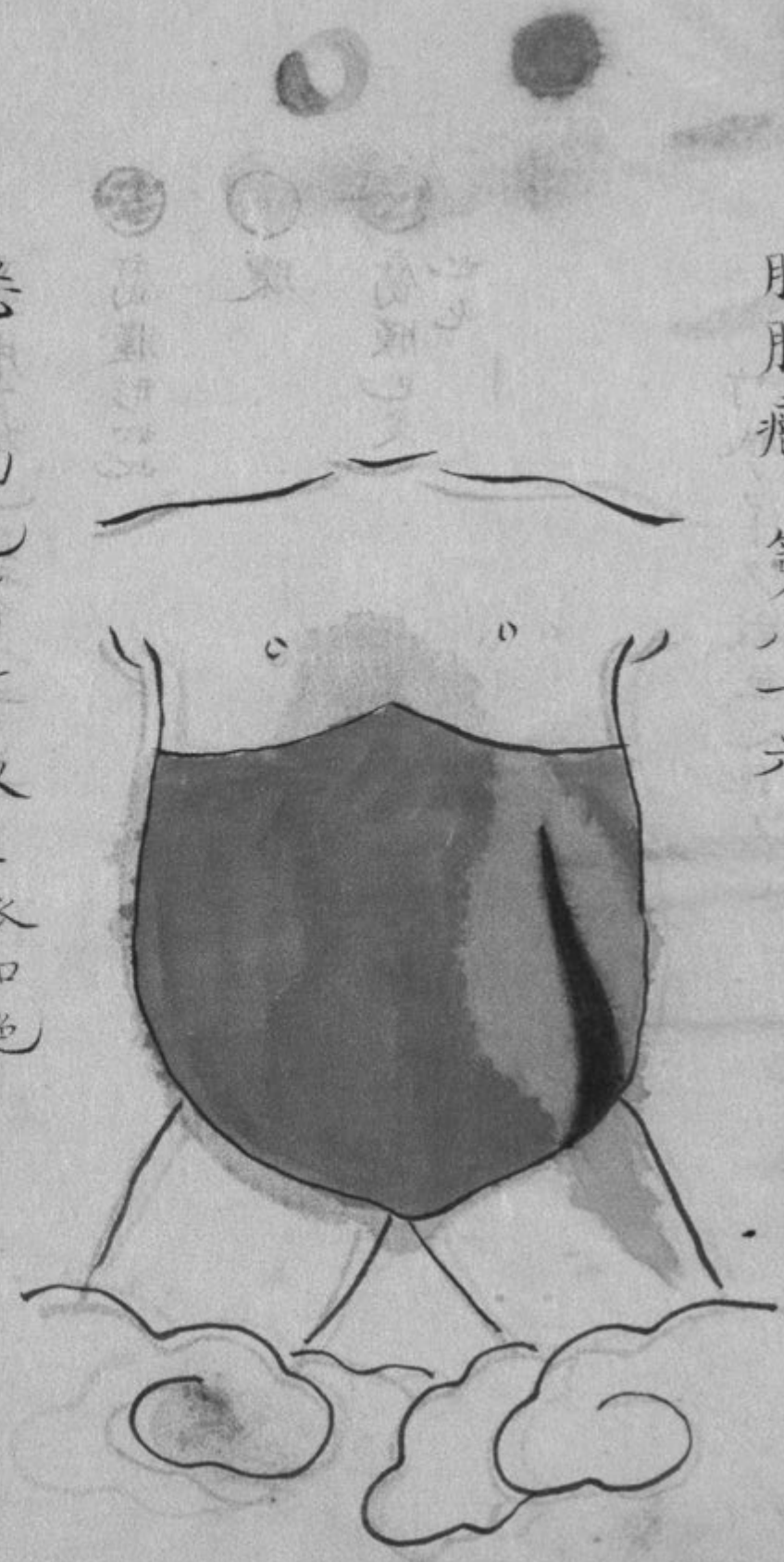

怒多面色有青紋左脈如絕

臆癰 第八十七 无証膿自臍出膿未成者治

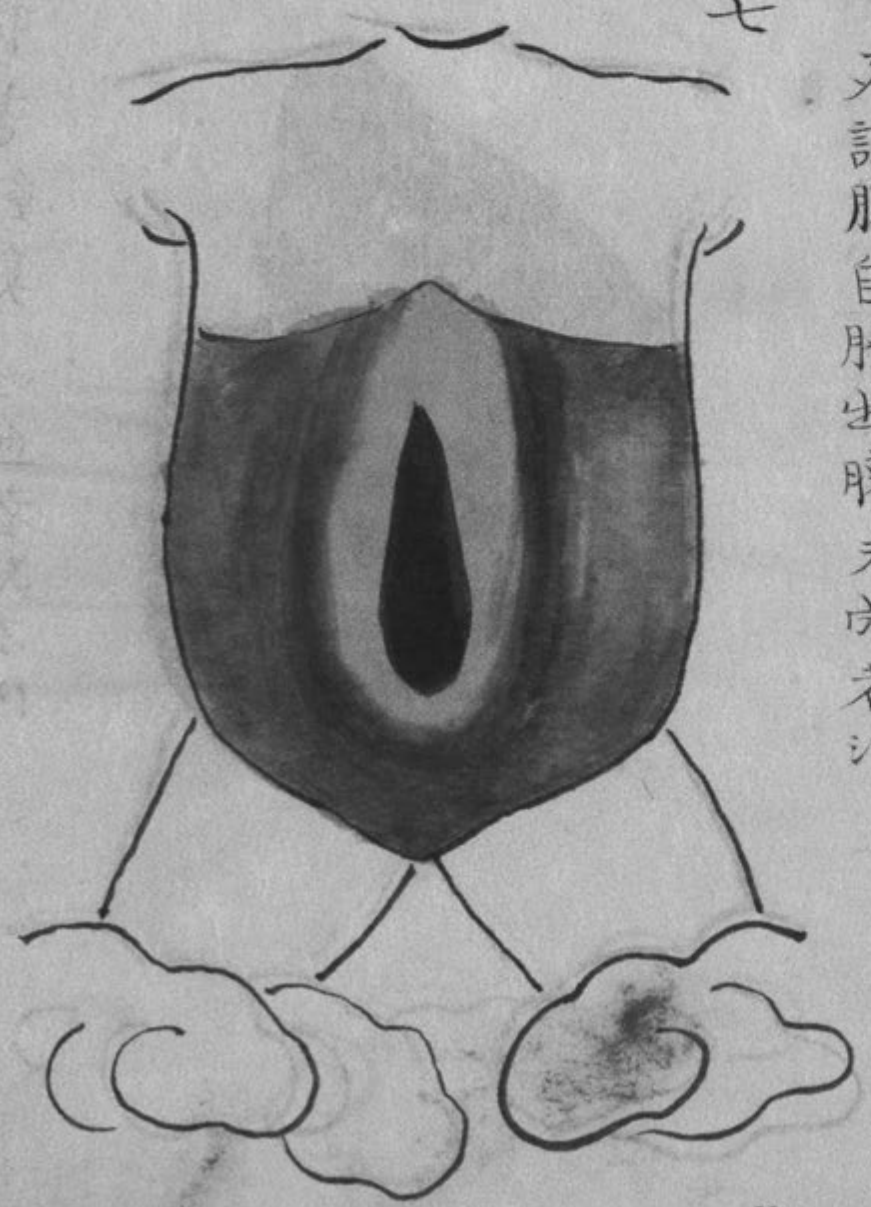



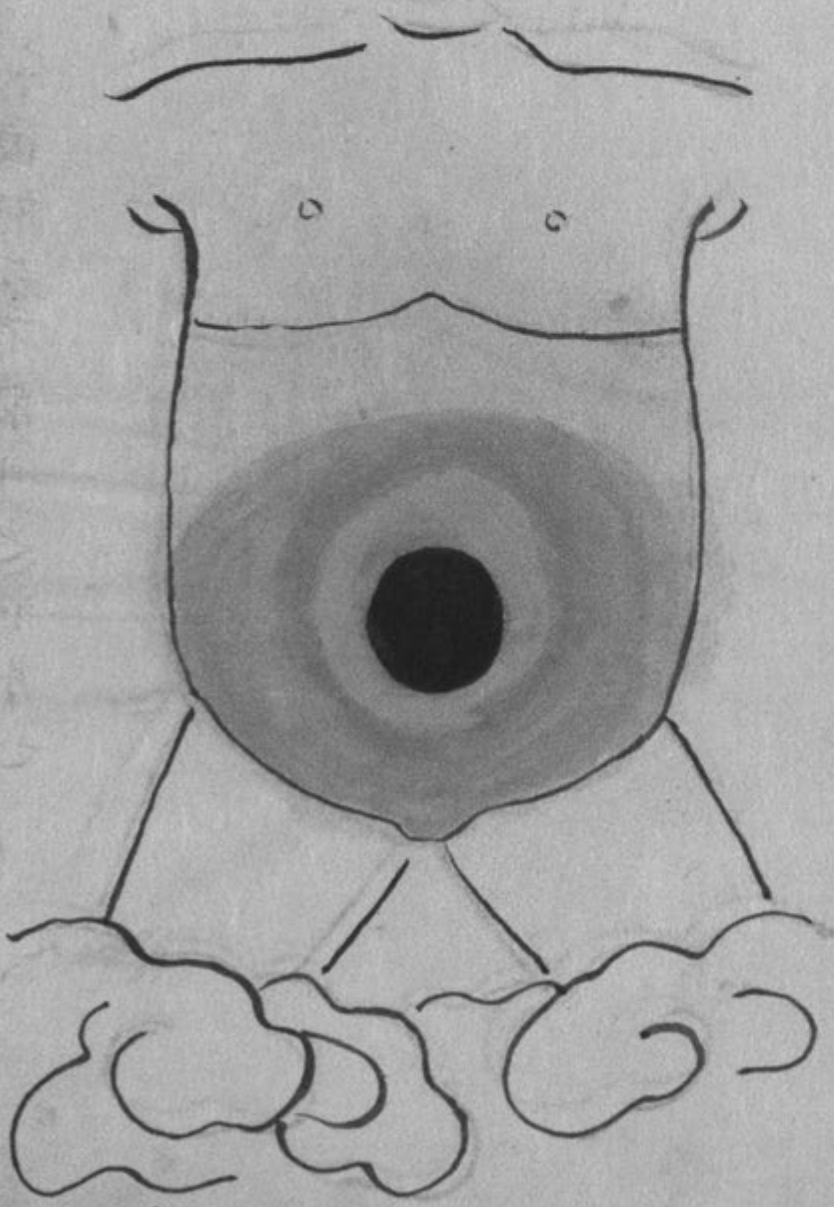

小腸癰 第八十九

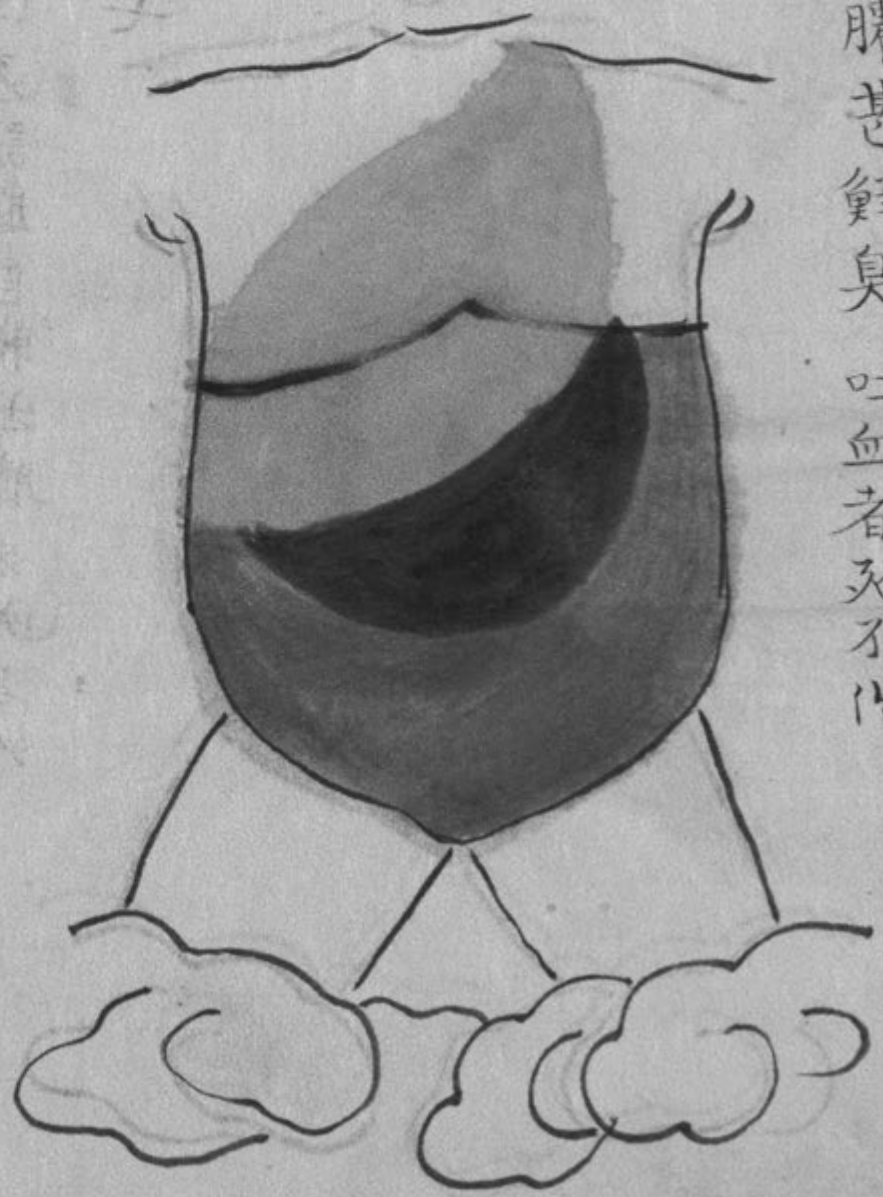

肺癰 膿甚鮮臭吐血者死不治

第八十

面色如朱眼中如金旦生夕死

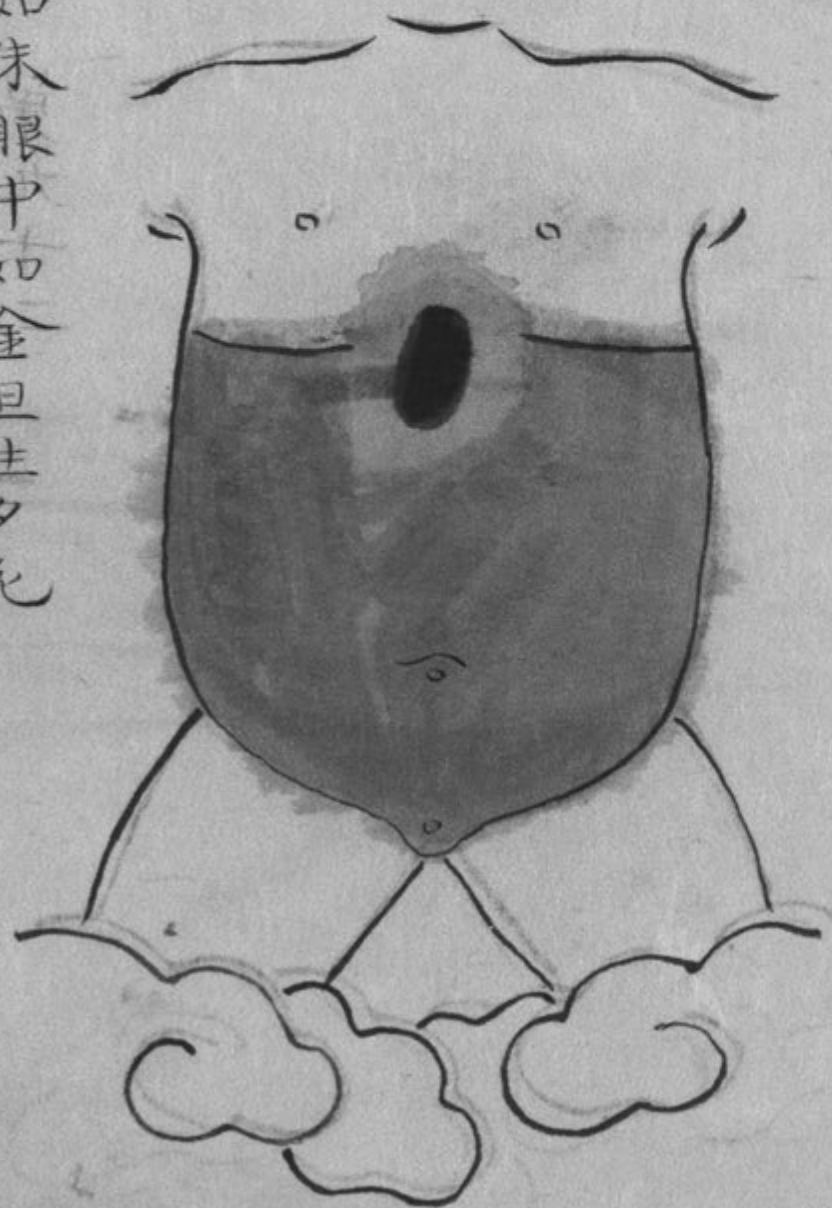

心癰  
第九十一

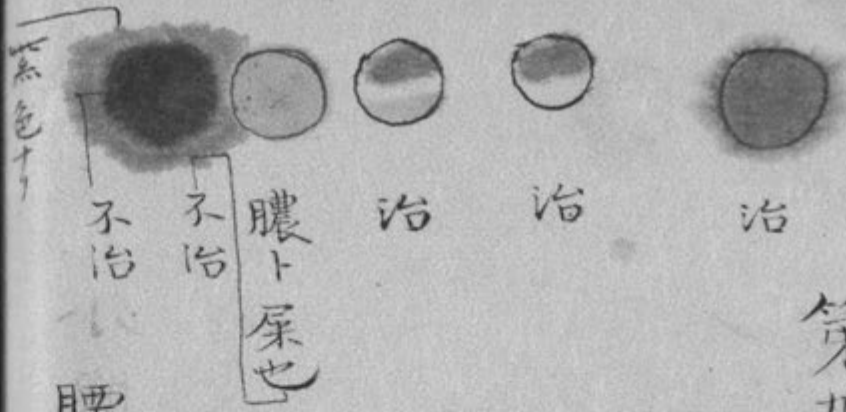

腰痛不可忍按之堅者可治軟者不治

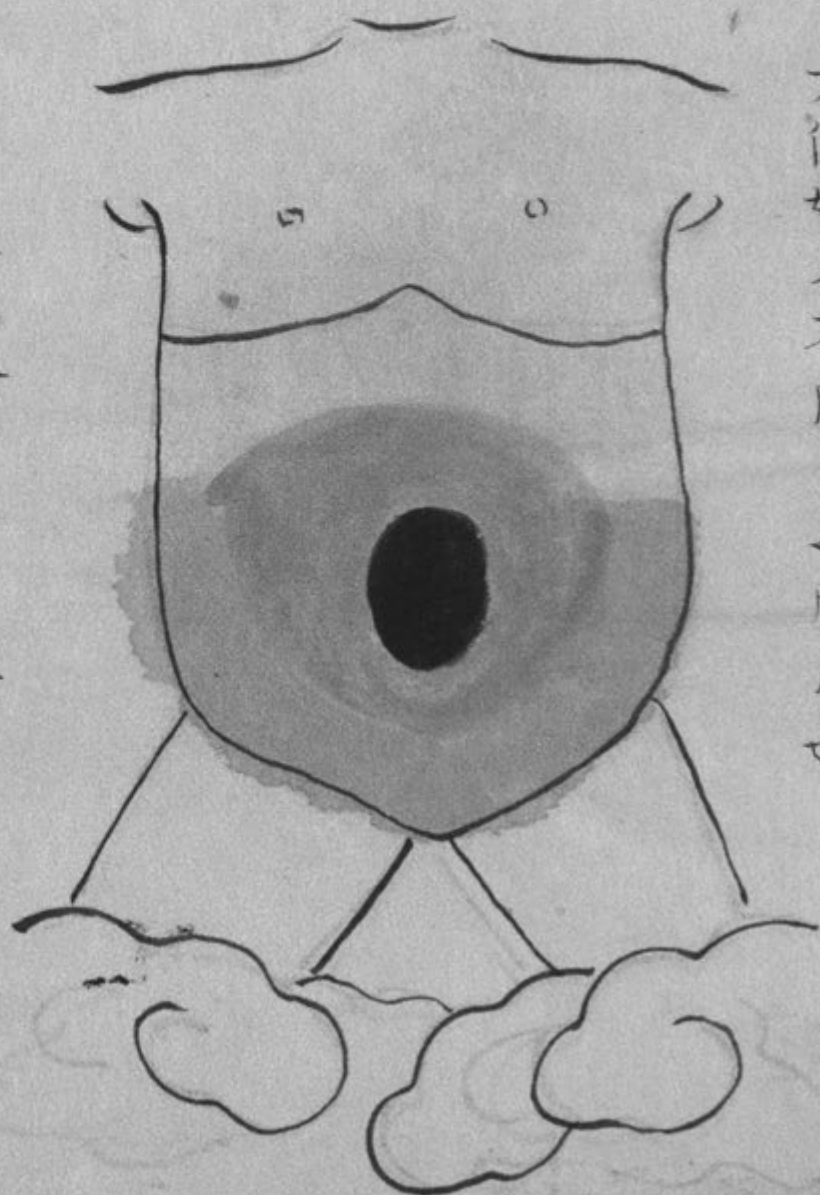

大腸癰 大便如糸者腸中之腫脹也

第九十



肘癰 第九十二

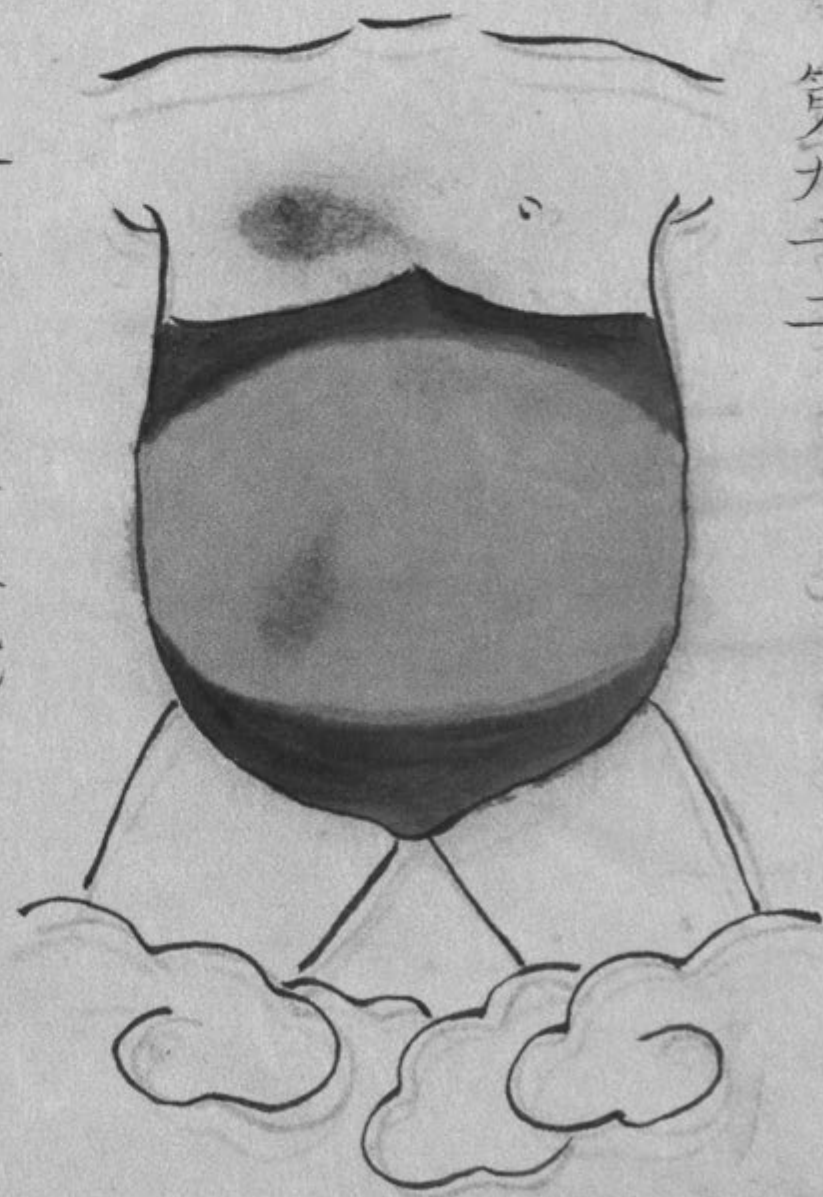

痛不可忍診之腐熟瓜膿成也

癩風可治之候 九十三

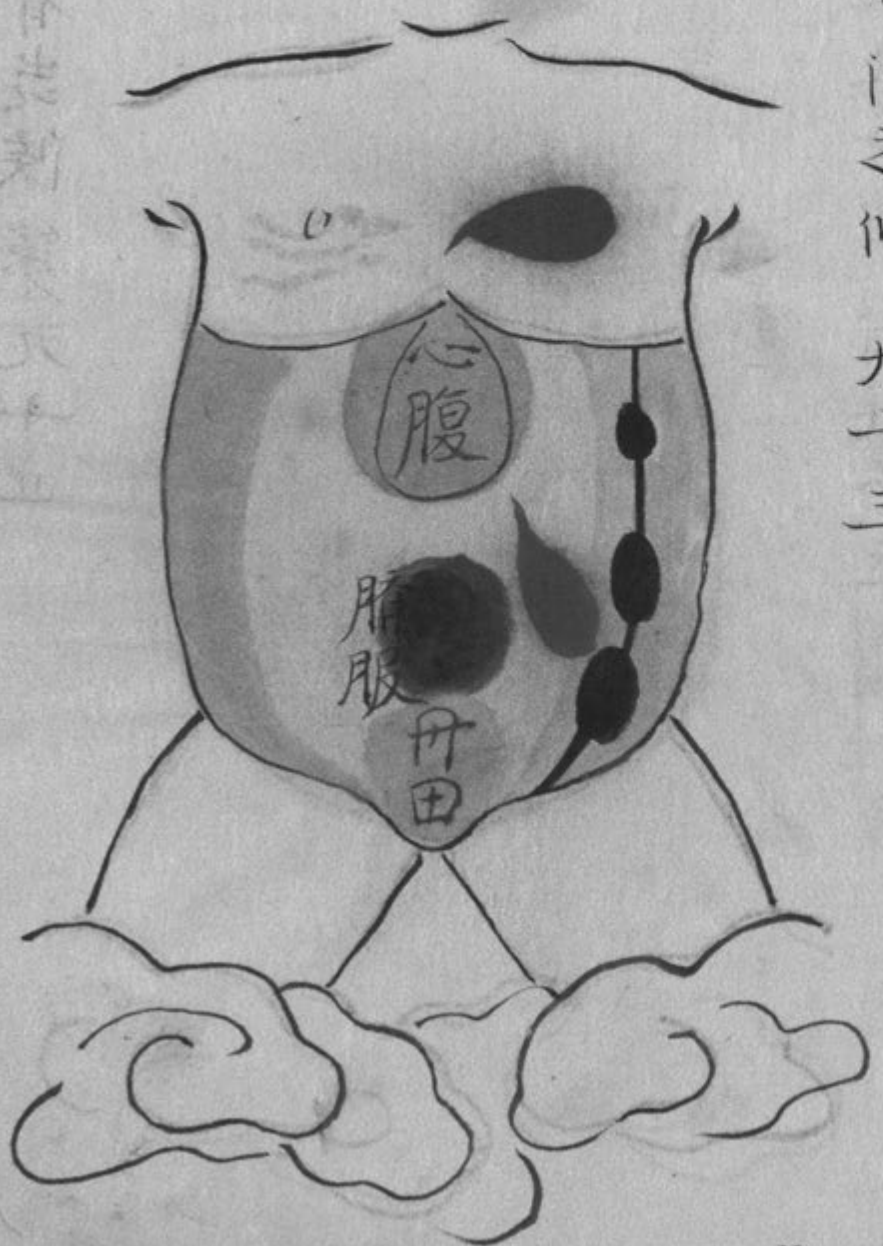

癩風可治之候 九十三

紫斑也



癩風瘀血之候 第九十五

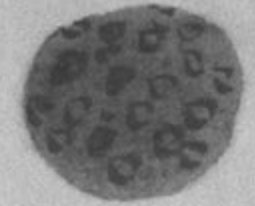
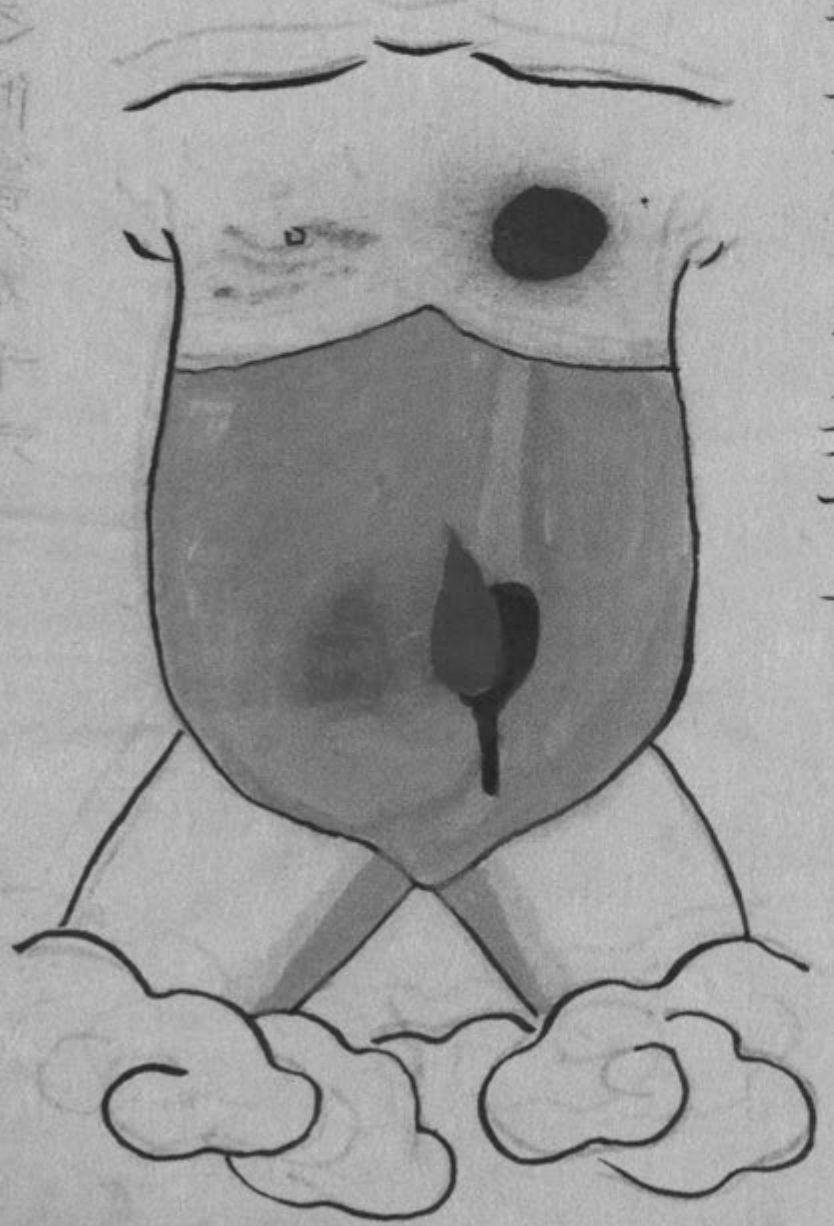

癩風有虫候 第九十四

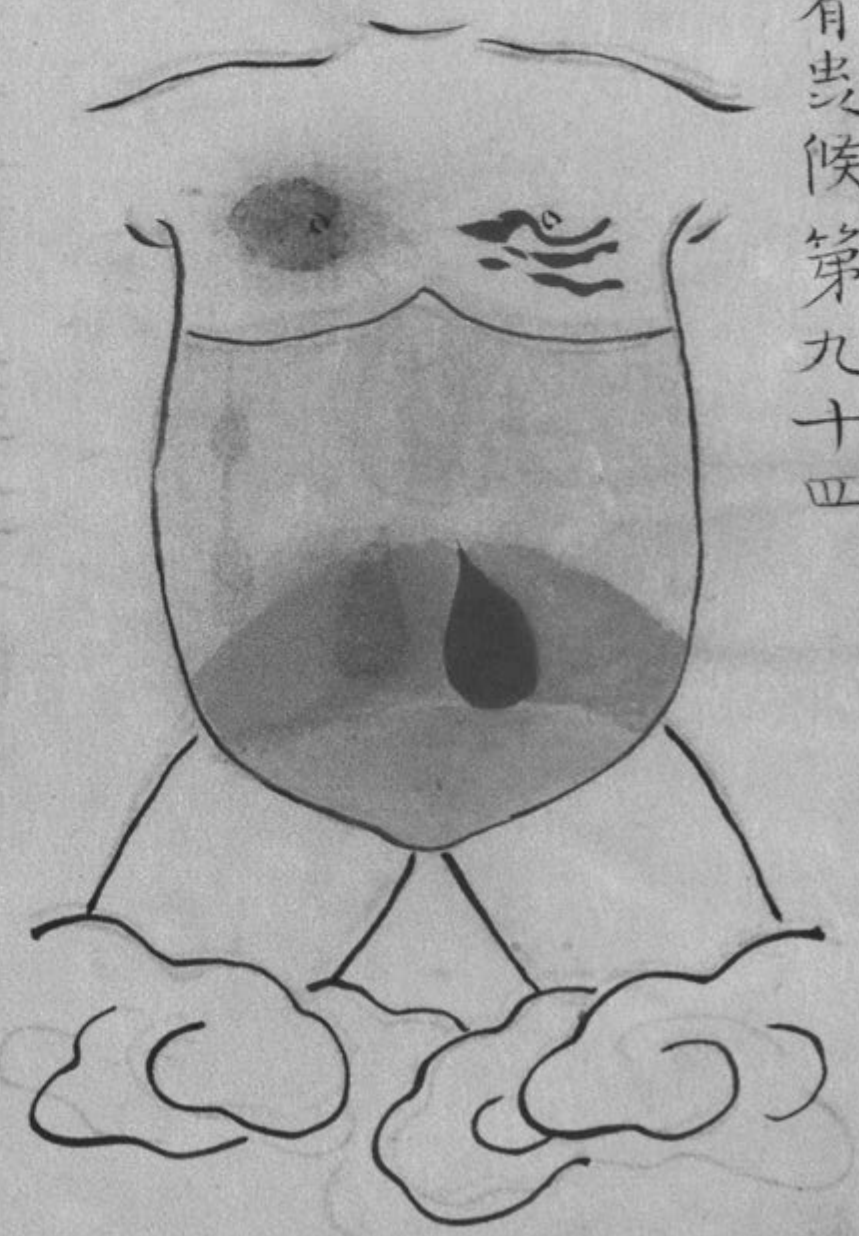



紫斑

断疽之候第九十六

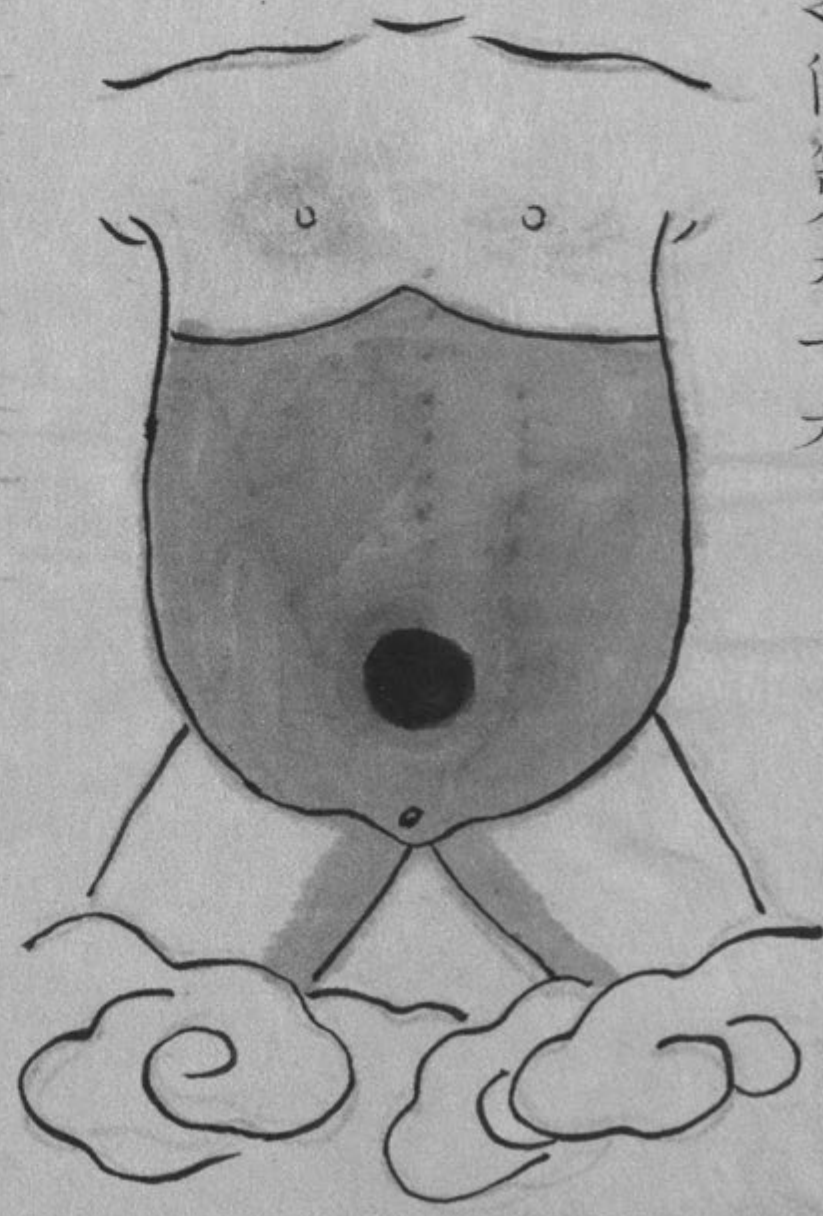

瘰癧之候第九十七

妊娠初月 第九十七

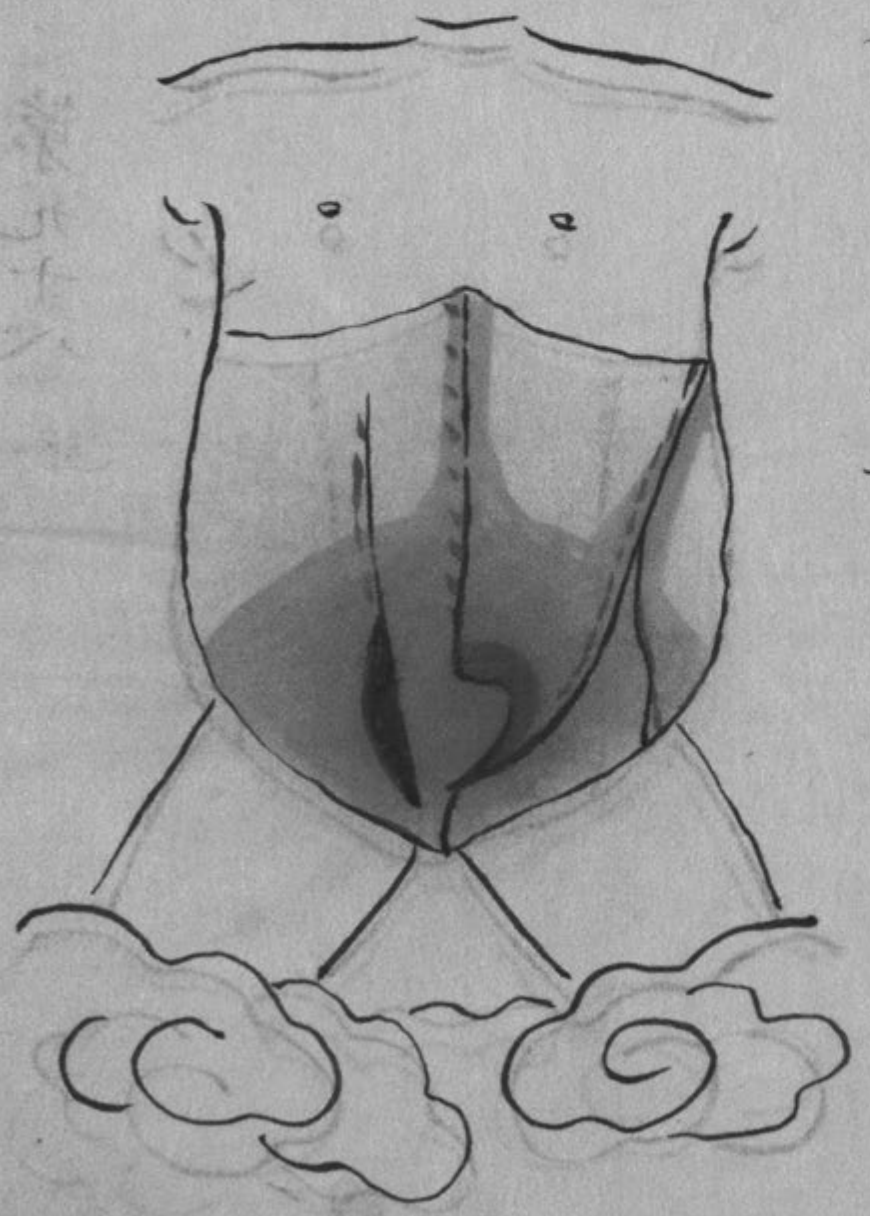

胎前之候第九十八

二月 第九十八

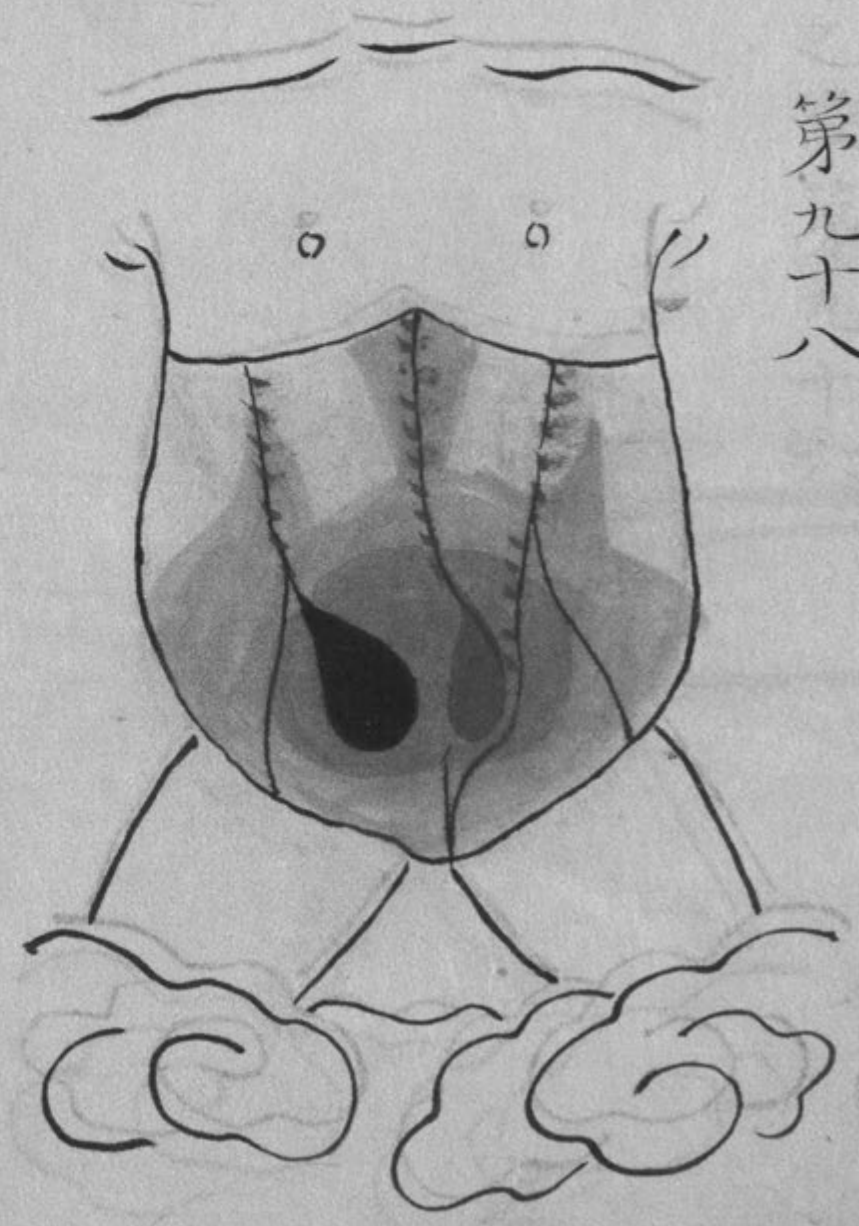

妊婦三月 第九十九

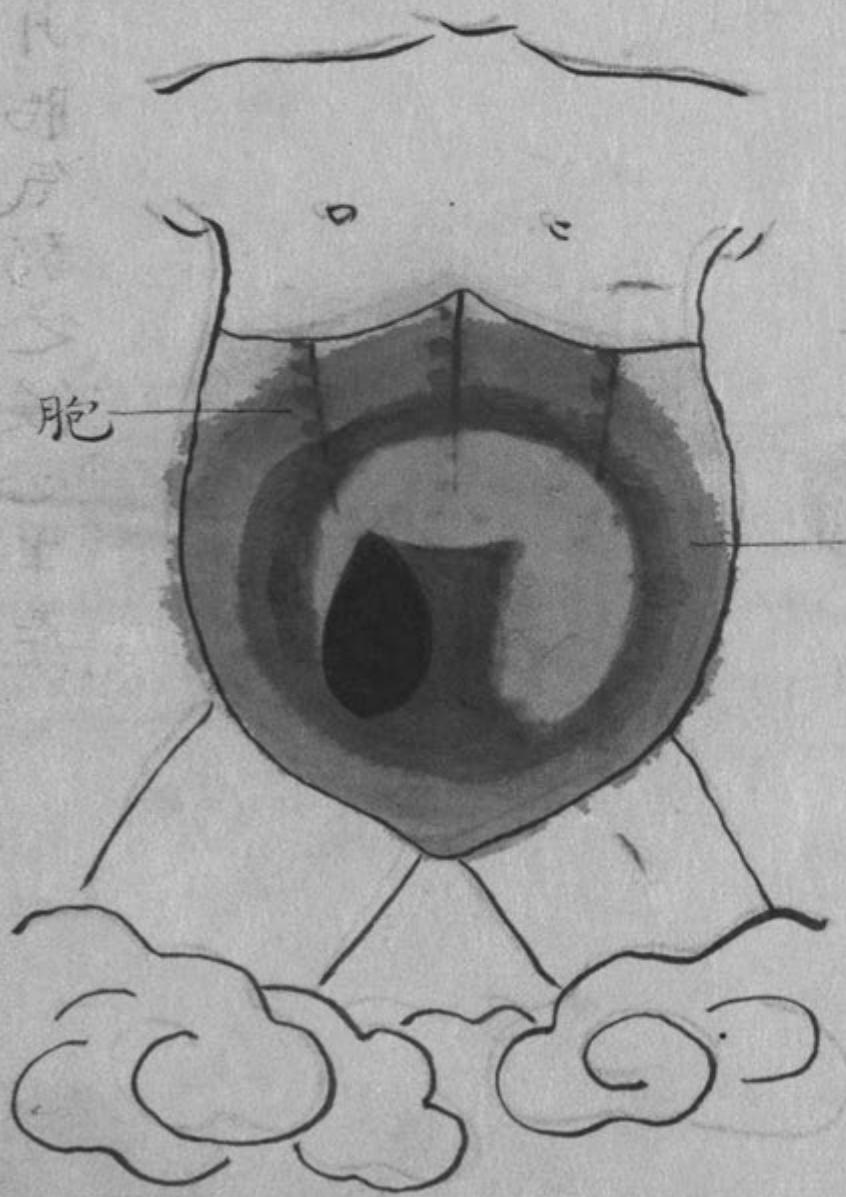

胞

子宮





實 堅 特 脈 動



屎 塊 滿紫 虛 脹

或如圖者七箇月之內半產

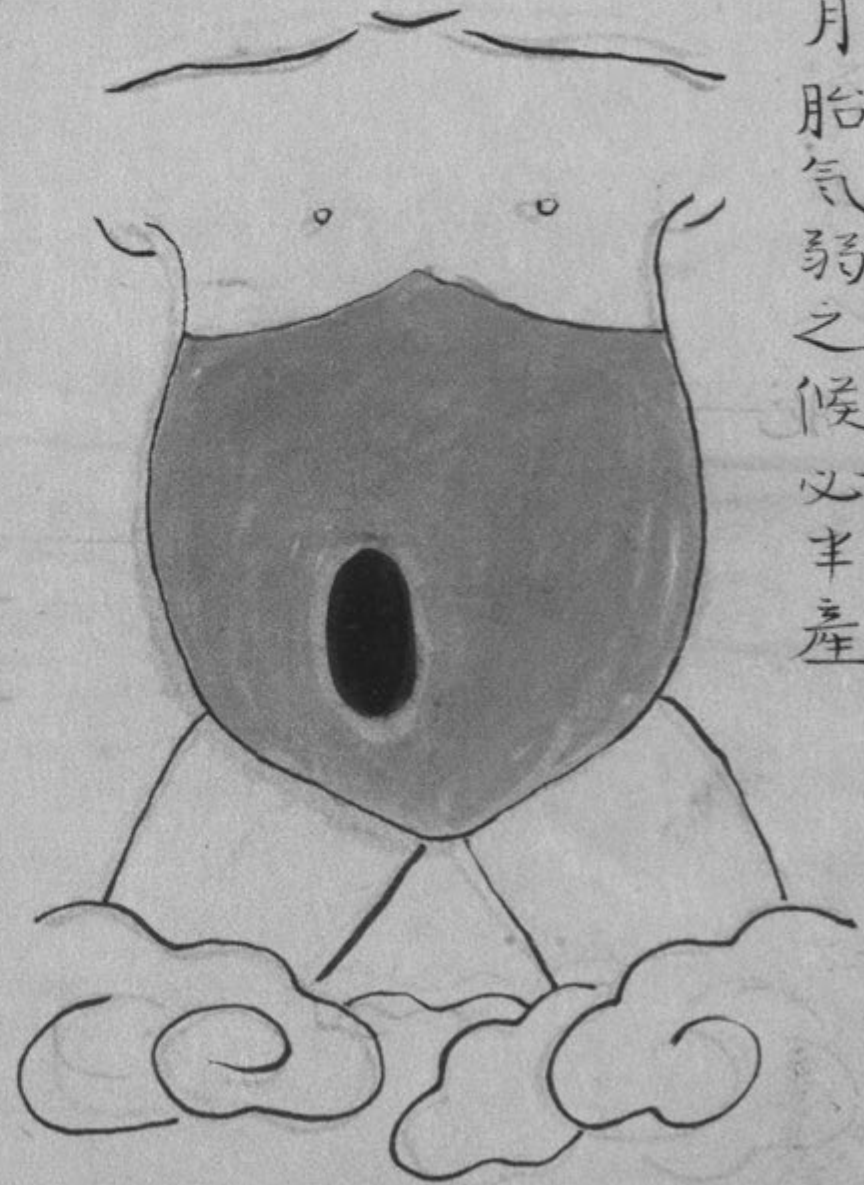

妊娠三月胎氣弱之候必半產



邪

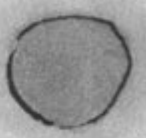

膨



平



傳尸病診法 先使病人平坐 医次指以  
 中指病者脊夾二六七推迫按下々候之  
 指腹跳動中モノ即知此証也

身柱 神道

●三●五●六 靈臺

●●●●●●●●

●●●●●●●● 跳也

瘡疫及傳尸狐狸猫鬼之類  
 皆氣ヲ口鼻ヨリ受ケ此暮  
 原ニ付ク先達原飲ヲ投ス



田田田田田田

●●●●●●●●●●

●●●●●●●●●●

●●●●●●●●●●

田田田田田田  
田田田田田田  
田田田田田田

田田田田田田  
田田田田田田  
田田田田田田

田田田田田田  
田田田田田田  
田田田田田田

田田田田田田  
田田田田田田  
田田田田田田

Kitasato Memorial Medical Library