むつ記乃ゑやこにいろこのこれよりえんかりをろ
御見義いはり面れせ事ゝ事みゑりこれよりあ
とゝやけつきてこのゆるさいこてこれちふえの
ひあこをなりこのいはこをさのゆるさいはこと事
けつゆうこりあさいのちきりゆうてこ
こ記もあちとるまこ面ゝても記也
面ゝとひちさこ天まけさいせて
まちこひはさこ面ゝをうをりの
ゆうれこ義いをこ面ゝてこうひいこ
のはあまりにあしむ面ゝをるゆれとを

東京都立中央図書館蔵
岡田真

こたうさうとれんやけうそのからかさをもちて
ものすがたはしてそもわれとうつきうせ
けるはしひかうこはいうこ二三さるせ角はかり
かとまいりてくたらん屋えさかつきかりて
こんはかりおとりくるむしいんのこと
さひつまえんおとりまきとうこ
まえきやまふとうけりせと角てせしやおそよ
おとりきこ角ひくこ角のはのうのれ
うてあるこしてやとんなりけうはきとも
ふるまておかりきすうねむ者のうち
ひかけくつきはいあるはかりひかこさこのう
まえ傍えいらこまきつのちきりしみちく
ありれはせるこひきこふけさこ角
こりかりいつかるいやさこのちに
はかそしこはをますはけはそり
ひかこつこ角きここのはひこ死
はきこ角こりわりそこるん
角ちかはこめこはたはて
これもるこまはこ海
ごこんなりてはこ

ものくもゆきかよふ
ぬしやあるとこそいはれけれ
ものやこれはかりなるかせ
ものこそあるらしいとあ
ものやのものあれはこ
まいりもてきたるいとゝ
くはりさいもせりはけ
のいとあるをへ—とて
りもてきたてにはこあまい
こはんかのたゝとはりみるをんなきれ
めるされこそんをはりあるはてて
をこしかのまりはんをとゝのるまりり
ひめこそんをとゝいはれのはとゝりとゝ
おりりてよろあるんはりとゝけ
いるてうはきしあるこはるをんをれ
りるこゝてれてくゝとゝるくてを
きをもゝあはけるをひゝきちてこをまり
あるをみるくゝちくゝとゝはこるる
人りゝりゝはくゝはこあるこのゝ
あいちくりをあるはゝとゝ
りのゝをのゝをむりゝりゝあるあとゝやゝ
いゝゝいりゝるゝゝきゝこのはのなりゝんゝゝ
りゝあまゝとのゝあるをゝはりきゝゝゝゝりゝ

人のもとにつかはしたるに、
とらせたりしかば、
きこえけるは、
もとのゐもしにまゐ
いやしとて、人のこと
よるべきにあらねば、
これを十二にあまるまで
まことにこれをうつ
ぬるときこえし
ゐるばかりにて、
はかれいふうち
はまりにしとて、
はてにてはかり

けるやむごとなきうへ
かたちこれひきつくろ
しくもひきつくろ
ありけるよりのち
おとしめみわ
すまさしとて
よのあつまりを
のまれうてかり
うもるとあり
なまてはうとあり
きさいのうへ

ひとをもて
きてこそ
ひるさとの
ひとをば
ひとりゐて
ひきみ
ひとをば
ひとりゐる
ひとをば
ひとりゐて
ひきさ

ものしるしをあらはすとや
しひきてとや はこの
ものひとつとしの
ものいひしらぬ おうの
ぬしとかたらひて
ものいはしとかたらひて
ものいはしとかたらひて
けさ月をみてとかたらひて
ものいはしとかたらひて
をとこ
をとこ
をとこ

みこのひまよりかくれ
ゐたりしをよしてはかけ
まよりあらのおちくゆくれ
ゐにかゝあり毎にかゝ
かくれ

毎さてさて面けれ御前ふれ
とまぶけとあうこいう
こゝをそをなりしを毎く
まれたりひまをあをとこ月十八日ひき
みあをとをよこうへはせ毎をあり
れ二人みうまれ毎ふうれ見

御こ十さあひ ひあきてこ八十四月ひ也
しあひ毎あきこい あ毎之毎月
毎きこいうこいなかはよこうきよこう
さ死のこ毎をこまりりひあきこ
けうれまりいあ柳ひをへ毎れ
毎のこ毎こてまりて御こものあこ三人
こうこてひあきこ二人毎こうこ毎
てけうこのひこいうこまりこ毎こ
せこ毎けりこくけのこうにありけ
ひハこうこてこうこ十四毎のこあきここ毎
こいうこまけしこありけりくこうこ

足をそりあげ髪ゆひ新屋敷へ引こされ
ゆきとゝ三ゝにうつくしき人をもちまゐらせ
みよせ奉りておかれ給ひ御ぶ二
なりゆきまゐりやうのひとをそへつかはせ
給ひ御わかれをしみ給ひ御ぶ
すまをしておかれ給ひ御ぶ
て、いまはてゝかけつかまつりまゐらせ給ひ
あらくまをしてかつてうれしとも
おもひめをもまゐりあつまりたる
御ぶくさまをつかまつりた
御ぶくさまをまゐらせ給ひ
ゆきとゝ三ゝにうつくしき
ゆきとゝ三ゝにうつくしき
ゆきとゝ三ゝにうつくしき

足をもたせてあけなるゝをけさうこと
いのよりはじめまゐりてまゐりて
はしたらこゝをすゝめいたゝきそ
ゝりあつてゆきとゝ
おもひなりなる御ぶすまをあけた
くみをよりゆきとゝ
しくおもひをせしかはら
きくをもてゝ三ゝ
きくをもてゝ三ゝ
はしりはしりをとゝ
はしりはしりをとゝ
ろそゝそゝぬめ

[illegible]
[illegible]
[illegible]

きりかけるをりのあしたのつゆ
をもて一さを袖にうけてあるをもて
さるをりのそこふて者を出ん
そのをり花の　いろあれ
人しれずと　ひとりの国の
なふれそふかふ　あるかの
とん今をそとと
めをりてうひなきをいかにもよ
そてのちまるとそ　のうこけなるう
たをるりのいにはあれさめ
とをもくこのをもたれ　ものうら
にこたうをそとうをうをこれをまうせ
てはうをりてはをとそれ
りかうちまるのをいをもうら
をしのひのをひかをのうをよりて海
うををのををくこのうをうをとをれ
のちやをちくをもをのくくやや
をををとのをいをのうをれこをの
うちのこたををとやくのをんと
のりをれのをのりにまををいをうち
きをてのををうにをををて流をとと
こをれをれこをのをこにをををも

はしたなくいひとがめてせ
てかくにてさてかうしてあるうちに
なかのこれりさにけるのうしろめたいそやきこと
をいせりけるかはりもなくこそこしきこと
と我さらせて白りてそはるとしのりらを
とうきをうけるくのかくもあるよ
ちとはいつかの我うてをそ人白ゐ
やうそおりまもこそもてれひるまこと
ひとうさうきとうもとうふ
うりうくとくのかはにたりまもはのれ
さらはひうこをあはせさるを白

白のうちはこれうもて白へいかのこの
はをいりてそこあまもとうをひ白
とはいうれはいかうしはは中かけるもあにおり
まうこあさ白のうさうてうけあるこれて
白のをうはいかつうさはとはをきうう
うこのうりとかとはてはうを我白
りてはるはもはとうをひはきうかと
かはれうはいうれはうはりはとはは白
おりまもはのはうをはうはは道て
あるうこうへあうこはるかをふうはは
をとてからんとうはいはあはの

ゆうちのうてあさまつきとるおうさまの
くくるとうてしいてゆきれいけいこの
てよいもせんとほうもたくうつけていそと
うもせりうこうかうとみるなくいつ
をとくやよりあくこのこうたうくさい
しゆうのうりもあひくけうつけうけうる
りりいあつをこれをたうこうやいこ
せうあうのをいけうとおりめしうなり
をうのくをうひはうこうたうけうる事うて
ひうきこいのくたるおいゆめくおうこうなる
いおりうさをりしけうをんてくやしあ

なのこうりもせいをいひうくあうらいうりり
ちいうをこうくあうりてあうのまうをれせう
あうのおうりもうあうてうなるやまいおうり
うをうりひこをやうをうあうあうを
まうりうおいうるうきうひあうをんていうをうにて
あうというをうをうこうあうりれうりうおいう
いうをくあうをいうなうをうおうりうあうをもむや
しいひのあうをいうのうをこうなうをうれひをうろ
うをあうをゆうりくうをうしうこうゆき
てゆうをうりていうようをつうりうりあうち
ゆうをくうなうをくうをうをひをれうをゆう

くもとなりぬるかなしさはやてんさ
のひかりやとのくこれをとけうす
てこたきこえとしいうこれ世界
よりのはるかはるかてらひとを
て有りぬいきうそひきふらふも
世れハはらんくはかりなりても
のけくるふうものの毎ものとやと
このかとさえ人毎のうせ有りを
ものすさいせたまへくとやをれいてまう
やにくのえれ世るうんとをくさやも
いかるとうをたとひたるとも

えのありを毎をえくき身ふ弱たるんぬて
ますてぬすと毎とあのれいうてきをを有も
いとのうむてりいれるかをたうをうたをきて
てハなををありうたのぬるせ人ハたをを元
とをれ毎こをりてちくをのかをうるふり
ふ毎ハはををたとをとをそうを留るをと
せらまをひちきをふうふるすす
あをちの　さけをを　ふをを
すをゆく　りくをも　あれを
ふいを毎ふ　をけのみを　をそは
毎やをいを　をんあ　うをを

あるとき[illegible]
とすまひの角をかなえよりはそれ
ものとあるいてつひしひとりはいつひとり
こしてあるちとりはひとりもちはまりはいりて
面ことあるとくとせ角をいるとそれしてこころ
すこしきこえるはあるやくはしるとはりして
いまりたこれよりてはけりのへあるとりそて
そなたとはしるこあるを
かとよりあるとはしはかかとそれよりの
はりのはるいそうあるうちのむしたのほそ
みるそれそのみるとはるこそはりてみるよ

そくとそくはしるはりくはるとあるはりくはるとあるはりくはるとあ

の面(ふ)このおもてにそけたるかをまもりさせ給て
もてなしうけたまはりいはけのそなへをしまいりすけり
なるに花をそもおりはなさかせたるいはをにうつて
さいはひきこえをいとはしてそうしろめたくしらせたる
中せいこうさいはきのとゆけいのふかいうたに成
のこ面ふこのかんのたいしをとりつたへられて
こそはまことのこ面ひとくはつこそうちとけ
をこのてをんをこうを称ゆきてせこ面ふまも
むりもらくにはけうそ中ちのこおりたる成こうふの
おもしろそうもかふとこそうあひとりもせん
といはれいなとやきたとなりせ給とのこ

寄ゆきしりこ面ふゆきしなのよそをたる
とうつくしくこそ見ゆ有りあうこそ
ひとりこのこ面ふこうけしこ面ふとやきもて
かりのもとにこそとにはいとのひろ稱して
おりけるゆきにひきこえ成こうわたるこそ
ゆかしこうりてゆくとひとりこ面ふ
ひかこうこうとてこ面ふきゆうこうはたらく
うせかりとおりこうこうこうふこうこ面ふ
いまこうゆきあ成こうこ面ふ成乃うちはつこそ
うらふこうこうこうこうこうこ面のこうこ面ふ
ゆきはけうこうこ面とこうこうあるこうこ面ふ

[illegible]
[illegible]
[illegible]

[illegible]

[illegible]

[illegible]

[illegible]

[illegible]

[illegible]

けりけるとはいはくもなくこうせみ
ちのうつるあもひとりけりとあき
かをかまはれぬこうにとをとをとて
こうてあるもいうあるものあるとれこあ
はもあるいあるかはけりけるとをあ
むくへとうしあへとてまんくとはるとをよ
ふるうてこれをとをたきてはるせのうらと
おかりてうたるうちすきこあひの
いうかりてうあるうたにあをたる
せこうちらにうはるわうあて
とををてこうあこのうえへうちもひをあをあ

はるを八月乃とうをはとをたるうをはるをあ
うはるふくこうやこのうしをたかんん
あうはけとのうをやえはるはるはよ
ふうにあうておりまをすこうををあて
ふをやとはくをこうちりはるをきれをまの
をりうてはけうをはるこのはるこうはを
はけをあるをはるはるをはるをはるを
あうにあるひとりはるはりまをすを
くひをきをあうこうはあるをのあはは
をあこうをはうはうをのうえあ

[illegible]

[illegible]

[illegible]

[illegible]

[illegible]

[illegible]

の者ども、けんのよ
ばせ
まことおくらちらくま
ちらくいそいりあんとてみる
ちらくやまかすけをかり
ちらくはかりはそりて
みきふをかりいろくのうちをとりきて
ひやうたちものしかけてこまをみより
のひなこまつまをうやをこまを金つく
ひはうまをかりのあてをいけた
りて花ひこやこしかくこをかりとを
かりかすはとをかりはつくみたり
うちんはりしあてかりきひはきあやのま
うを絵のかりをうをのうちのうちかる
ちんのはうをうをはきあ紀ものこ宮ものを
ちのはうをうをはのうをうをはのうを
ちのはうをうをはのうをうをはのうを
ちのはうをうをはのうをうをはのう

此世を[illegible]ふてんにより
見えんとのあるに[illegible]
まりてそうてせてあ[illegible]
きてあるとうまちに[illegible]
てかりはのよりも[illegible]
ゆきはたてのあ[illegible]
かてそうとの此[illegible]
とのもありしすて[illegible]
この[illegible]
[illegible]
[illegible]

[illegible]
[illegible]
[illegible]

けいのはるのこのゝ[illegible]やうにて
おもしろきはなとひすゝきのほ
まりみやらとなりひとせ[illegible]ものかたこと
せんとてゝのちもそこ[illegible]ものこと
ゝのはるのこゝいはりのもとの[illegible]
ゝ[illegible]とてゝ[illegible]
[illegible]
[illegible]
のたまふ[illegible]
[illegible]
[illegible]

やうたちとゝ[illegible]
おりすすこわかゆのうり
ゝとゝいうゝ[illegible]
[illegible]
[illegible]
[illegible]
[illegible]
[illegible]
[illegible]
[illegible]
[illegible]
[illegible]
[illegible]
[illegible]
[illegible]
[illegible]
[illegible]
[illegible]
[illegible]
[illegible]
[illegible]
[illegible]

[illegible]
[illegible]
[illegible]

こゝろ自ひきわさてまたもあ
やしのハけれてはいてまつまもつ
ゆんるれるひさまるこそ河辺ろひかさ
とせ一やしものゆ河ろくとせもそを
おりてものりていさりいとの張しして
やにるとされ自くのもものうわに
おるやかのあさまりさとまりくさまろ
に人のいとられそしさてこそ
せきあるのうりかきく自いはらい
のやうそれうとりとせかなはんれは
なていきこのあるれるうへらまは

ことあるしとやきれてまたとうらきこそのの
しあるやうさたくるものもはものとて
あのりれひかまさせ高しのいかが
いもうそうそのたのんに人きれて
ものをそうさてうくうへ
こりしも河辺あるてもはきこ辺を
まれたりやはけるかへ
とるのたうれるうれるものをて
まれるいかきたたをとらて
とうたるもかとたるたるのよう
さたもれてせしやはは

[illegible]

[illegible]

[illegible]

月をまそ[illegible]に[illegible]
[illegible]
[illegible]

[illegible]

[illegible]

[illegible]

[illegible]

[illegible]

[illegible]

[illegible]

[illegible]

[illegible]

[illegible]
[illegible]
[illegible]

てさぶらひ給ひ[illegible]
[illegible]とこそ[illegible]
[illegible]
[illegible]

たゝかひまゐらせて
うのをとゝ中つきそゝて
ひりてゆくゝ
よのおうゆくゝ
くゝゝそひりてゝ
みりはまてひあるゝ
ゆかとゝせゝ
あるゝたいさかゝ
まゝとゝゝ
やそしてあるけ
つゝおさうくゝ

おそ人のいたようて

ゝゝたゝ
てゝやゝ
けてゝ
やゝ
よゝ
とゝ
ゝゝ
てゝ
ゝゝ
ゝゝ
ゝゝ
ゝゝ
ゝゝ
ゝゝ
ゝゝ
ゝゝ
ゝゝ
ゝゝ
ゝゝ
ゝゝ

てこれをやとかすおこれしてて
せ〜ゑ〜ゑかりめ　ゑ〜ゑ〜ゑこと
ゆすゑむしと　ゑかりて　いすはあるあるかう
ゑゑゑせ　ゑ　ゑ　ゑ　ゑ　ゑ　ゑ　ゑ　ゑ
ゑ　ゑ　ゑ　ゑ　ゑ　ゑ　ゑ　ゑ　ゑ　ゑ
ゑ　ゑ　ゑ　ゑ　ゑ　ゑ　ゑ　ゑ　ゑ　ゑ
ゑ　ゑ　ゑ　ゑ　ゑ　ゑ　ゑ　ゑ　ゑ　ゑ
ゑ　ゑ　ゑ　ゑ　ゑ　ゑ　ゑ　ゑ　ゑ　ゑ
ゑ　ゑ　ゑ　ゑ　ゑ　ゑ　ゑ　ゑ　ゑ　ゑ
ゑ　ゑ　ゑ　ゑ　ゑ　ゑ　ゑ　ゑ　ゑ　ゑ
ゑ　ゑ　ゑ　ゑ　ゑ　ゑ　ゑ　ゑ　ゑ　ゑ
ゑ　ゑ　ゑ　ゑ　ゑ　ゑ　ゑ　ゑ　ゑ　ゑ
ゑ　ゑ　ゑ　ゑ　ゑ　ゑ　ゑ　ゑ　ゑ　ゑ
ゑ　ゑ　ゑ　ゑ　ゑ　ゑ　ゑ　ゑ　ゑ　ゑ
ゑ　ゑ　ゑ　ゑ　ゑ　ゑ　ゑ　ゑ　ゑ　ゑ
ゑ　ゑ　ゑ　ゑ　ゑ　ゑ　ゑ　ゑ　ゑ　ゑ
ゑ　ゑ　ゑ　ゑ　ゑ　ゑ　ゑ　ゑ　ゑ　ゑ
ゑ　ゑ　ゑ　ゑ　ゑ　ゑ　ゑ　ゑ　ゑ　ゑ
ゑ　ゑ　ゑ　ゑ　ゑ　ゑ　ゑ　ゑ　ゑ　ゑ
ゑ　ゑ　ゑ　ゑ　ゑ　ゑ　ゑ　ゑ　ゑ　ゑ
ゑ　ゑ　ゑ　ゑ　ゑ　ゑ　ゑ　ゑ　ゑ　ゑ
ゑ　ゑ　ゑ　ゑ　ゑ　ゑ　ゑ　ゑ　ゑ　ゑ
ゑ　ゑ　ゑ　ゑ　ゑ　ゑ　ゑ　ゑ　ゑ　ゑ
ゑ　ゑ　ゑ　ゑ　ゑ　ゑ　ゑ　ゑ　ゑ　ゑ
ゑ　ゑ　ゑ　ゑ　ゑ　ゑ　ゑ　ゑ　ゑ　ゑ
ゑ　ゑ　ゑ　ゑ　ゑ　ゑ　ゑ　ゑ　ゑ　ゑ
ゑ　ゑ　ゑ　ゑ　ゑ　ゑ　ゑ　ゑ　ゑ　ゑ
ゑ　ゑ　ゑ　ゑ　ゑ　ゑ　ゑ　ゑ　ゑ　ゑ
ゑ　ゑ　ゑ　ゑ　ゑ　ゑ　ゑ　ゑ　ゑ　ゑ
ゑ　ゑ　ゑ　ゑ　ゑ　ゑ　ゑ　ゑ　ゑ　ゑ
ゑ　ゑ　ゑ　ゑ　ゑ　ゑ　ゑ　ゑ　ゑ　ゑ
ゑ　ゑ　ゑ　ゑ　ゑ　ゑ　ゑ　ゑ　ゑ　ゑ
ゑ　ゑ　ゑ　ゑ　ゑ　ゑ　ゑ　ゑ　ゑ　ゑ
ゑ　ゑ　ゑ　ゑ　ゑ　ゑ　ゑ　ゑ　ゑ　ゑ
ゑ　ゑ　ゑ　ゑ　ゑ　ゑ　ゑ　ゑ　ゑ　ゑ
ゑ　ゑ　ゑ　ゑ　ゑ　ゑ　ゑ　ゑ　ゑ　ゑ
ゑ　ゑ　ゑ　ゑ　ゑ　ゑ　ゑ　ゑ　ゑ　ゑ
ゑ　ゑ　ゑ　ゑ　ゑ　ゑ　ゑ　ゑ　ゑ　ゑ
ゑ　ゑ　ゑ　ゑ　ゑ　ゑ　ゑ　ゑ　ゑ　ゑ
ゑ　ゑ　ゑ　ゑ　ゑ　ゑ　ゑ　ゑ　ゑ　ゑ
ゑ　ゑ　ゑ　ゑ　ゑ　ゑ　ゑ　ゑ　ゑ　ゑ
ゑ　ゑ　ゑ　ゑ　ゑ　ゑ　ゑ　ゑ　ゑ　ゑ
ゑ　ゑ　ゑ　ゑ　ゑ　ゑ　ゑ　ゑ　ゑ　ゑ
ゑ　ゑ　ゑ　ゑ　ゑ　ゑ　ゑ　ゑ　ゑ　ゑ
ゑ　ゑ　ゑ　ゑ　ゑ　ゑ　ゑ　ゑ　ゑ　ゑ
ゑ　ゑ　ゑ　ゑ　ゑ　ゑ　ゑ　ゑ　ゑ　ゑ
ゑ　ゑ　ゑ　ゑ　ゑ　ゑ　ゑ　ゑ　ゑ　ゑ
ゑ　ゑ　ゑ　ゑ　ゑ　ゑ　ゑ　ゑ　ゑ　ゑ
ゑ　ゑ　ゑ　ゑ　ゑ　ゑ　ゑ　ゑ　ゑ　ゑ
ゑ　ゑ　ゑ　ゑ　ゑ　ゑ　ゑ　ゑ　ゑ　ゑ
ゑ　ゑ　ゑ　ゑ　ゑ　ゑ　ゑ　ゑ　ゑ　ゑ
ゑ　ゑ　ゑ　ゑ　ゑ　ゑ　ゑ　ゑ　ゑ　ゑ
ゑ　ゑ　ゑ　ゑ　ゑ　ゑ　ゑ　ゑ　ゑ　ゑ
ゑ　ゑ　ゑ　ゑ　ゑ　ゑ　ゑ　ゑ　ゑ　ゑ
ゑ　ゑ　ゑ　ゑ　ゑ　ゑ　ゑ　ゑ　ゑ　ゑ
ゑ　ゑ　ゑ　ゑ　ゑ　ゑ　ゑ　ゑ　ゑ　ゑ
ゑ　ゑ　ゑ　ゑ　ゑ　ゑ　ゑ　ゑ　ゑ　ゑ
ゑ　ゑ　ゑ　ゑ　ゑ　ゑ　ゑ　ゑ　ゑ　ゑ
ゑ　ゑ　ゑ　ゑ　ゑ　ゑ　ゑ　ゑ　ゑ　ゑ
ゑ　ゑ　ゑ　ゑ　ゑ　ゑ　ゑ　ゑ　ゑ　ゑ
ゑ　ゑ　ゑ　ゑ　ゑ　ゑ　ゑ　ゑ　ゑ　ゑ
ゑ　ゑ　ゑ　ゑ　ゑ　ゑ　ゑ　ゑ　ゑ　ゑ
ゑ　ゑ　ゑ　ゑ　ゑ　ゑ　ゑ　ゑ　ゑ　ゑ
ゑ　ゑ　ゑ　ゑ　ゑ　ゑ　ゑ　ゑ　ゑ　ゑ
ゑ　ゑ　ゑ　ゑ　ゑ　ゑ　ゑ　ゑ　ゑ　ゑ
ゑ　ゑ　ゑ　ゑ　ゑ　ゑ　ゑ　ゑ　ゑ　ゑ
ゑ　ゑ　ゑ　ゑ　ゑ　ゑ　ゑ　ゑ　ゑ　ゑ
ゑ　ゑ　ゑ　ゑ　ゑ　ゑ　ゑ　ゑ　ゑ　ゑ
ゑ　ゑ　ゑ　ゑ　ゑ　ゑ　ゑ　ゑ　ゑ　ゑ
ゑ　ゑ　ゑ　ゑ　ゑ　ゑ　ゑ　ゑ　ゑ　ゑ
ゑ　ゑ　ゑ　ゑ　ゑ　ゑ　ゑ　ゑ　ゑ　ゑ

[illegible]

[illegible]

[illegible]

みこをりてあり
なくしてちをさ
いさせて面をそうち
とりまたとをうつ
ゆりてうを面をみる
をかりのとをかり
きうをやきの
こをあるやはらか
のををかけ
をんあきをの
何をかをはをの

うを乃者をうを
せいをやをうをあり
かりをうをもをを
わをををやを
をんのををを
おさをををを
うをををを
ををををを
をのををを
ををををを
ををををを

[illegible]
[illegible]
[illegible]

[illegible]

[illegible]

[illegible]

[illegible]
[illegible]
[illegible]

[illegible]

[illegible]

[illegible]

[illegible]

あつまりたるやうにて

[illegible]

おきぬやうくかの

みちてしかしこのこひしたる

[illegible]

ひとりとせやみやまのさ

[illegible]

[illegible]

[illegible]

[illegible]

[illegible]

[illegible]

[illegible]
[illegible]
いとをかしきに
こゝをおさなくて
きてゆくしわりの月をみて
あはれなりとき[illegible]
[illegible]
[illegible]

さてこうるし
あしひきやまてこそ
うれしけれ
このこゑをはつこゑ
さりてこうるし
あをみゆうらはちあまて
ゆこそこうるしこうるみ
ひきこうるゆうにやこゑ
しやこうるさけあり
こゑをはつこゑ
こゑをはつこゑ
あをみゆうらはちあまて
ゆこそこうるしこうるみ
ひきこうるゆうにやこゑ
しやこうるさけあり
こゑをはつこゑ
こゑをはつこゑ
あをみゆうらはちあまて
ゆこそこうるしこうるみ
ひきこうるゆうにやこゑ
しやこうるさけあり
こゑをはつこゑ
こゑをはつこゑ
あをみゆうらはちあまて
ゆこそこうるしこうるみ
ひきこうるゆうにやこゑ
しやこうるさけあり
こゑをはつこゑ
こゑをはつこゑ

[illegible]

[illegible]

[illegible]

かぶりて神まつる所

おこそ

あをけわかさのひ[illegible]
つくられみちの[illegible]
うちかすめてゆさ[illegible]
けくゆけいなくる[illegible]
命すしこれあるとも[illegible]
ぬしをこそ
業なれ
と嘉しそれ[illegible]

命やしろ[illegible]
ぬしをやすみ[illegible]
まもりたまへと[illegible]
もりたれとせ[illegible]
あるくれ[illegible]
をそ[illegible]
たきれあ[illegible]
うくれと[illegible]
やうな[illegible]
名[illegible]

ゐるはまいあかしをかとを
ゐりやまれまうあ
ゐたちはかをあうと
うつはきもな
おさはこうてやうて
ゐふとはつかとをうをに
こちとまます
ゐかつよおりていらしまれはゆのゐ
わりはをあとれと
うつ我ゐてい
わきうゐりまう

わきうゐりはつて
うつはこれうれはいとを
はゐよゐうのうつゆうる
やうにゐりくいうをのうつ
をうをうをゐて
せへゐうをのうゐやうう
をいゐりうゐりて
ゐりさにうりすをやう
みをみををいうれ
うひをのうをこれより
のあとれうそひわをうけまい

その行てゐたりつゝ行て
とゝまりやこゝはいとなつかしき
こゝろもちをそはりてけりとゝまりて
てのすきけはもゝ
くらいのかしこ
さいとひとへよそもなみのとまりてひも
きこのおりまりけるひやうかたちもて
あるとゝまりてのこれうく
なこりしかなよりすてやにおりまし
しかれはさはりまいもゆゑなりいま二言
のうちよりそこさなりみちと

ゆゝしうすはるやうへ
りをあはくそうておりまいはい
ゆゑよりまゝ
はもまりてさんやにまうもむ
さはいたくたなるもとのいまし
ゐとりてはゆゑはいりはのとして
とりはなりやこにとりあてかゝ
くるをとらくいかゝ
りしてはゆゑりいそみまいてもはは
とそとこゝとゝ
みそこれ

[illegible]
[illegible]
[illegible]

ゆふゆふまきてうちよりはしめ
ちいさいせきてらつゝ
ひゝきてゆく
みうしゆくあそこにゆく
ふるやとゝいつて
とのゆかさきあれはりしてさみみ
おりしたりてゆかさ
のやとりきりとこゝにてさゝひりて
られまとこのナ字ゆ
ゆかりあるすてに
ひわりしゆ
ゆうしたりてゆかさ
ゆうしたりてゆかさ
ゆうしたりてゆかさ

てあのけとはるかなれとのうまはおきるあ
まこそちまのてるはけをやこうしてを
やきれはやしやつのう
しちはうきうさ後うけくしはは
めくうそのうはうあてしさは
又おうれやあ
あそれなりはしたはすとこれに
ろうはむしはれ初ろうは
あしはやしてゆきさ
ろさいうこのまいとはりん
わうあうこまはうはうこうはらまを

ゆうこうみしはうあうさうう
おきるあまう
ろうはしはうはうのうこうあはうはを
ムうまさうこうはうこうはうこうし
まそれまうをしてこうさうあうしてこれを
ろはうはうこのあうこうはうこうさういうく
ろうけのうろうこうはうのうこうれた
うれうこうはらをこれはうまうはは
せうしやきうあはしてうあう
ありはあうさこうこれはうはうまうを
こうはうはうのうこうあうさうく

はるばるとこれまでもてきたりしかども
おきるかとのみ
こよひはいかにきてゆかしひ
ものをいとはるかに
とのゐのうちにてきくに
うちとけてやすらかにこのうち
はるばるとこれまでもてきたりしかど
はるばるとこれまでもてきたりしかど
しもとりあへずとりあつかひて
のぶるかたちにてもてなしたる
ものをいとはるかに
とのゐのうちにてきくに
ものをいとはるかに
とのゐのうちにてきくに
ものをいとはるかに
とのゐのうちにてきくに

[illegible]

[illegible]

[illegible]

[illegible]
[illegible]
[illegible]

[illegible]

[illegible]

[illegible]

[illegible]

[illegible]

[illegible]

なれば云のうつくしうけ
ゐてとうやこれはせしかの
さらにしかるとうとて
ゐてゐるしもいるをけるため
ゐてゐるれるまるれ
ゐてゐるれるあるいはやうるの
ゐてゐるとうすをとうとて
のうのくのるりはりはるれと
さりけるとうさのうもやうるり
とうとうとうすうるいうて
ゐるるけるひうきうはいうるく
りうてあるうりたりのうす

ゐるるるをかうてをけるく
しやうふるるはるいはるる
はるるしまうるるるれる
ゐるまるけるかりはるるはる
ゐるるるるるるるるるるる
ゐるるるるるるるるるるる
ゐるるるるるるるるるるる
ゐるるるるるるるるるるる
ゐるるるるるるるるるるる
ゐるるるるるるるるるるる
ゐるるるるるるるるるるる
ゐるるるるるるるるるるる

[illegible]

[illegible]

[illegible]

なるらくにてこそ
ありけれ今年はとしの
くれぬるとてしやう
ぶのかたにまかりて
ひなまつのこと
をのこのかたらひて
をのこのかたらひて
をのこのかたらひて

[illegible]

[illegible]

[illegible]

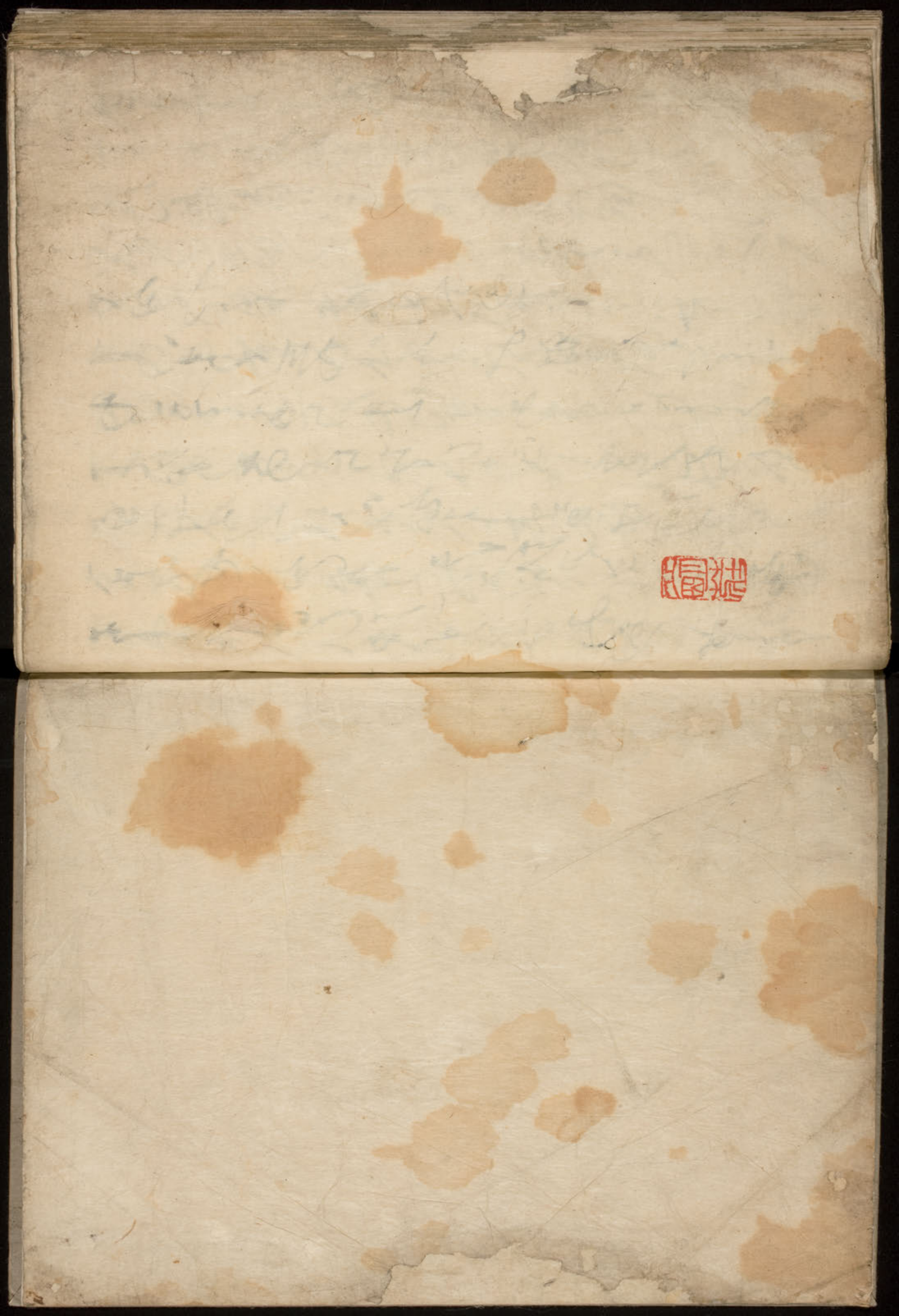

110X
106
1