五六

歌合判詞部類

二冊ノ内

[illegible]

六百番歌合

元日宴　女房

[illegible]

下白雪のみきたるかとこそ見えけれ

顕昭

[illegible]

[illegible]

[illegible]

[illegible]

[illegible]

[illegible]

[illegible]

[illegible]

[illegible]

信定

[illegible]

野昭

[illegible]

[illegible]

[illegible]

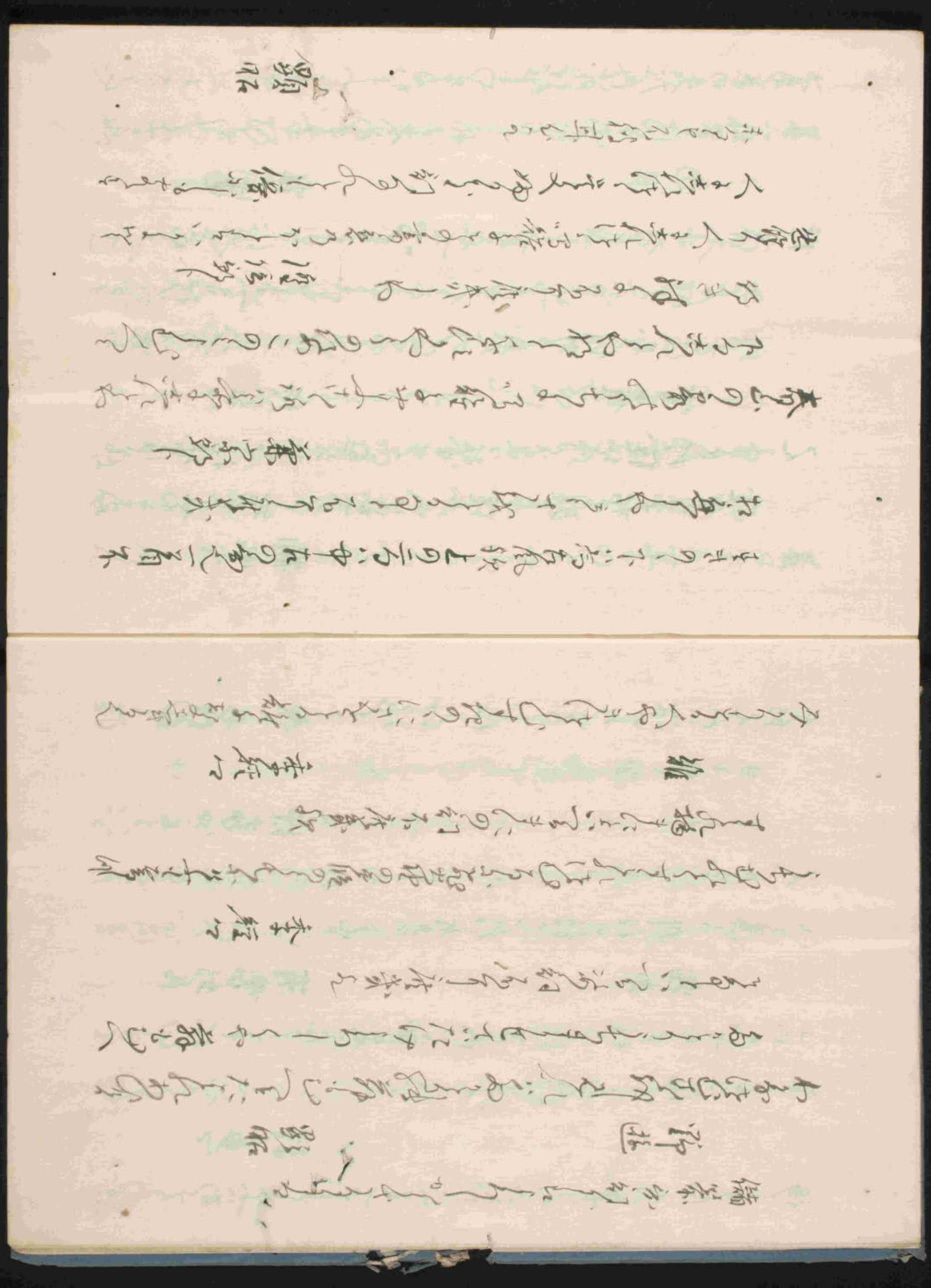

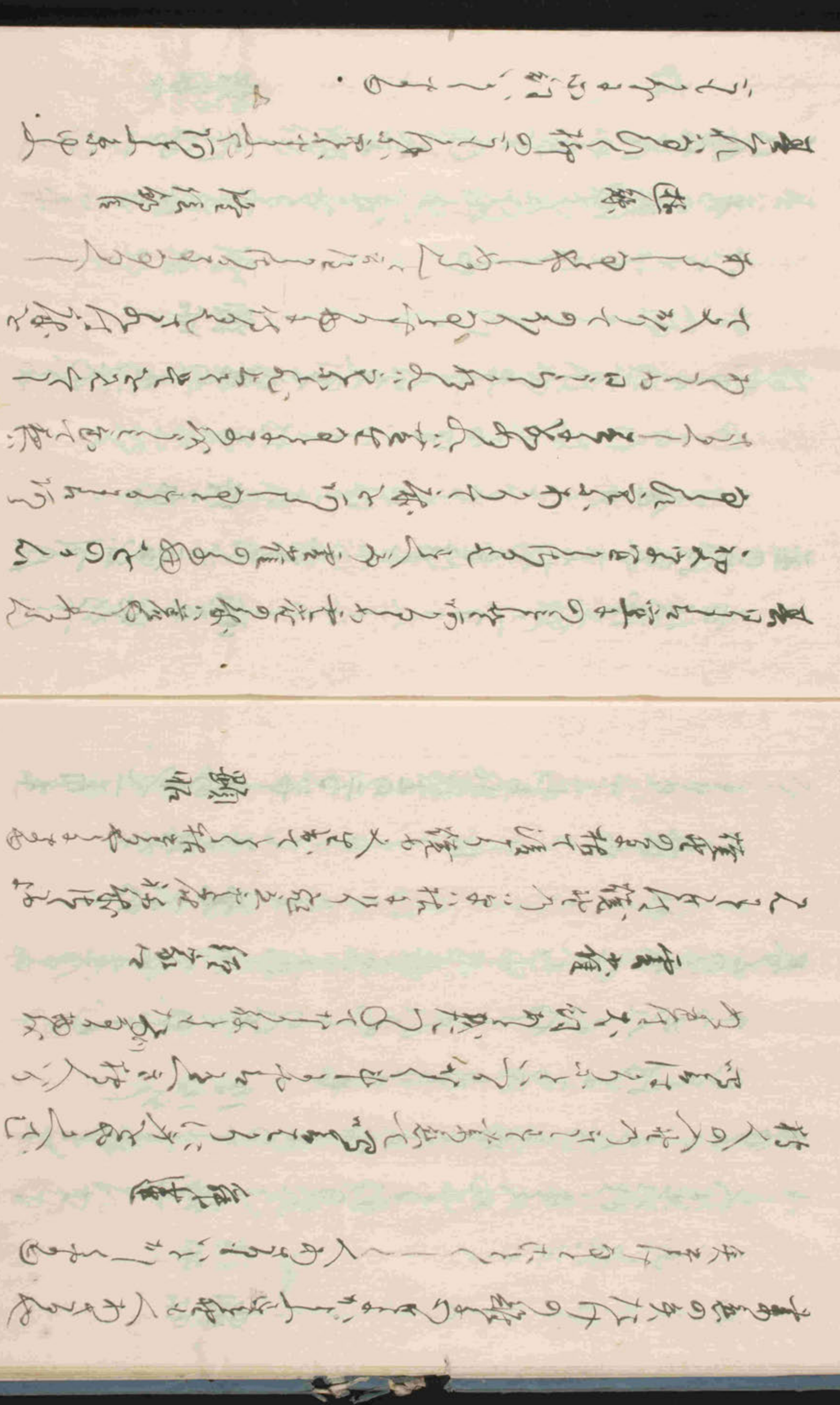

[illegible]

[illegible]

[illegible]

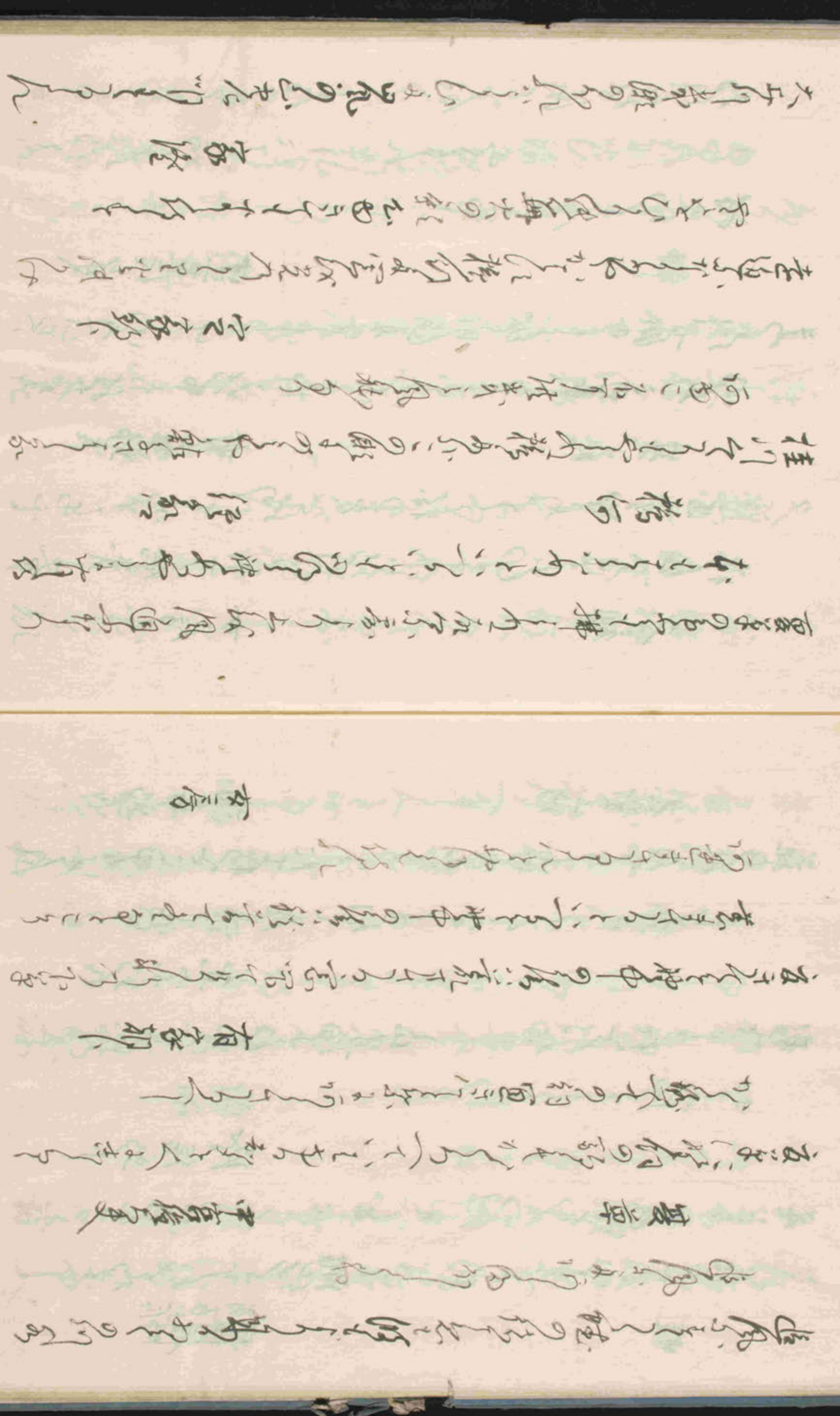

[illegible]

[illegible]

[illegible]

[illegible]

[illegible]

[illegible]

[illegible]

師兼

[illegible]

季経卿

[illegible]

秋雨

[illegible]

季経卿

[illegible]

秋夕

[illegible]

登信卿

[illegible]

[illegible]

中宮信子

[illegible]

秋田

有家卿

[illegible]

[illegible]

[illegible]

[illegible]

[illegible]

[illegible]

[illegible]

[illegible]

[illegible]

[illegible]

季経卿

[illegible]

中宮権亮

[illegible]

題詠

[illegible]

残菊

[illegible]

題詠

[illegible]

定家卿

[illegible]

枯野

[illegible]

題詠

[illegible]

[illegible]

[illegible]

[illegible]

[illegible]

[illegible]

[illegible]

[illegible]

[illegible]

[illegible]

佛名　家隆

[illegible]

初恋　女房

[illegible]

と[illegible]

信定

[illegible]

[illegible]　俊成卿

[illegible]

恋歌　俊成卿

[illegible]

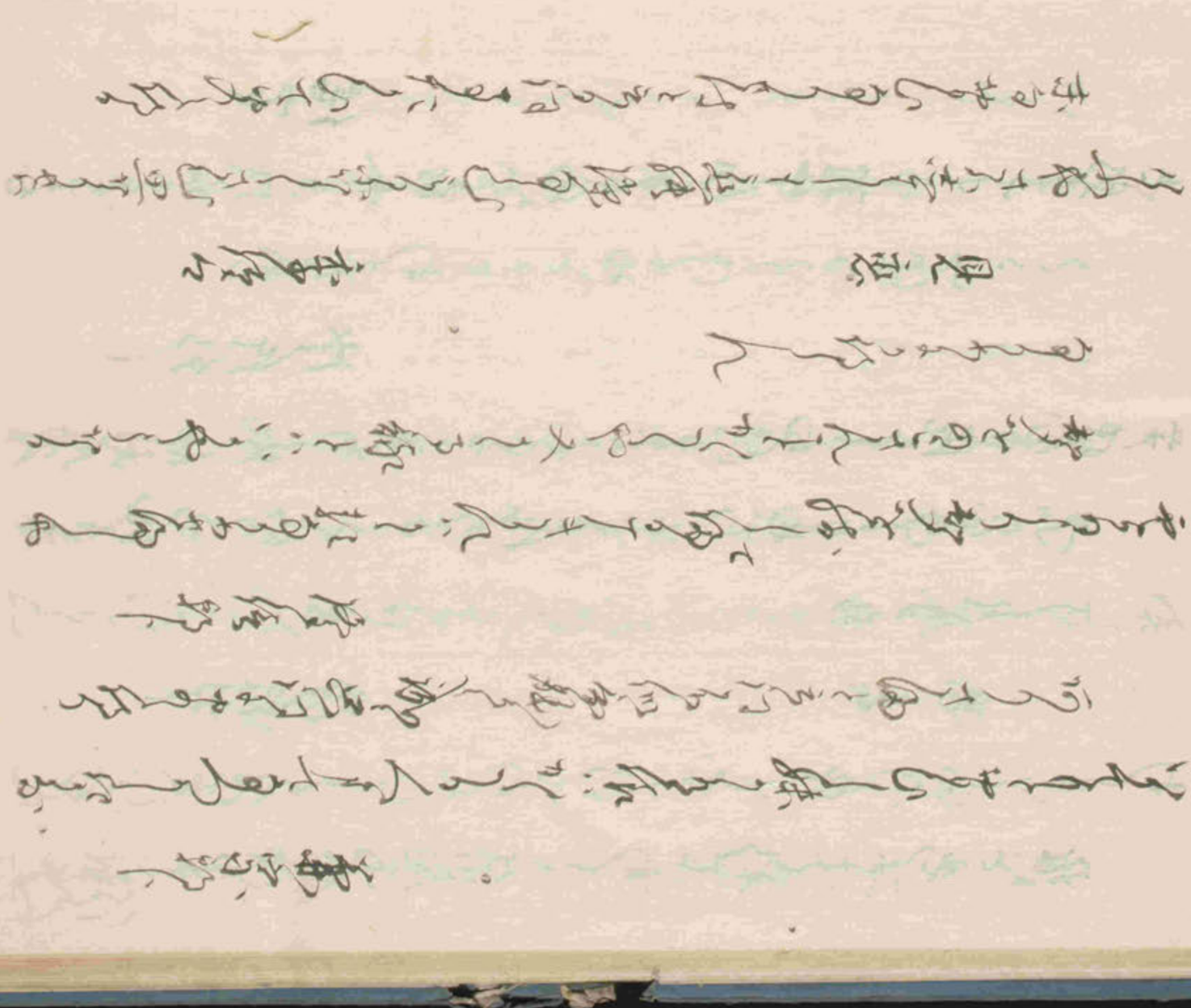

行兵　五家部

今ハ兵の門この行末を花しとやの春の行ひ

[illegible]　俊家

[illegible]

[illegible]　古の[illegible]　[illegible]

[illegible]

待兵　俊家

[illegible]

[illegible]

似不知夏衣

遇兵　兼遠

[illegible]

[illegible]

[illegible]

別兵　宮内卿

かたしけなくも道[illegible]の[illegible]

[illegible]

題兵　女房

他の[illegible]の[illegible]

[illegible]

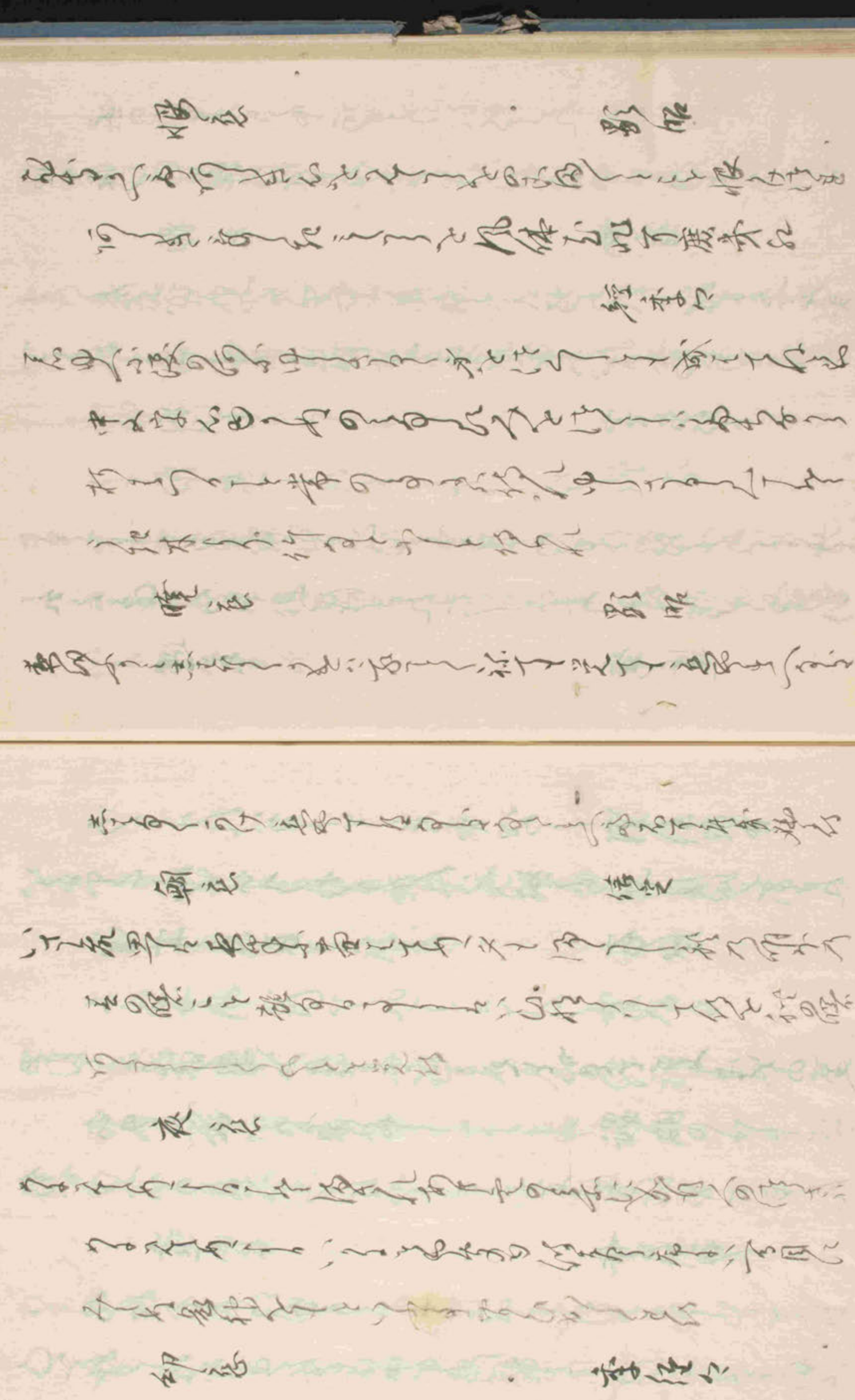

[illegible]

[illegible]

[illegible]

[illegible]

[illegible]

[illegible]

水を拾ふ蛍の光外渡の雪の夜の月

家遠

ちらこの世虎千代清水の中に花咲き

花の盛りなどいひて花の盛りなれば人の世の

とうへんしうの会清しいつ共なく月日の

家忠

歌昭

たゆまなく幸ひの長きものとこそ

ここよりの秋何をみの清水口月日紀よ雪をあつてこそ

の秋の秋何をみ刹云雪をみて秋の

家忠

家隆

夏中は雨の心の海の底乃雲の

ふりにしかりとも八百万神といふ

夏中とふるしつきて秋ふるこんぱ

八八八 初恋集 京都

百題 水堂 秋の中 八集の侍

家忠

題歌

物語とのへ八行よりくさうの雲の

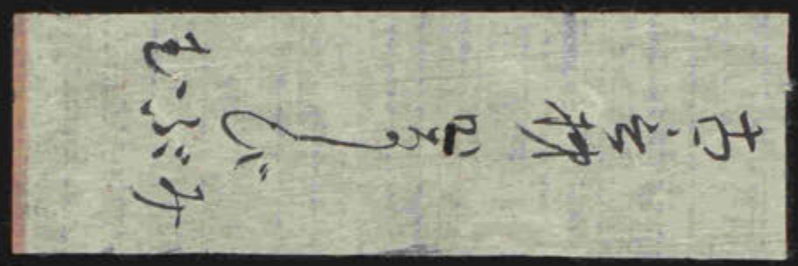

[illegible]

[illegible]

[illegible]

[illegible]

[illegible]

[illegible]

千五百番歌合　判者　忠良

春　三宮

いかにせむ春のあけぼのとなりぬれば
　ものおもふ人にはいとゞ[illegible]

[illegible]　[illegible]

[illegible]

通光

[illegible]

[illegible]

[illegible]

[illegible]

[illegible]

[illegible]

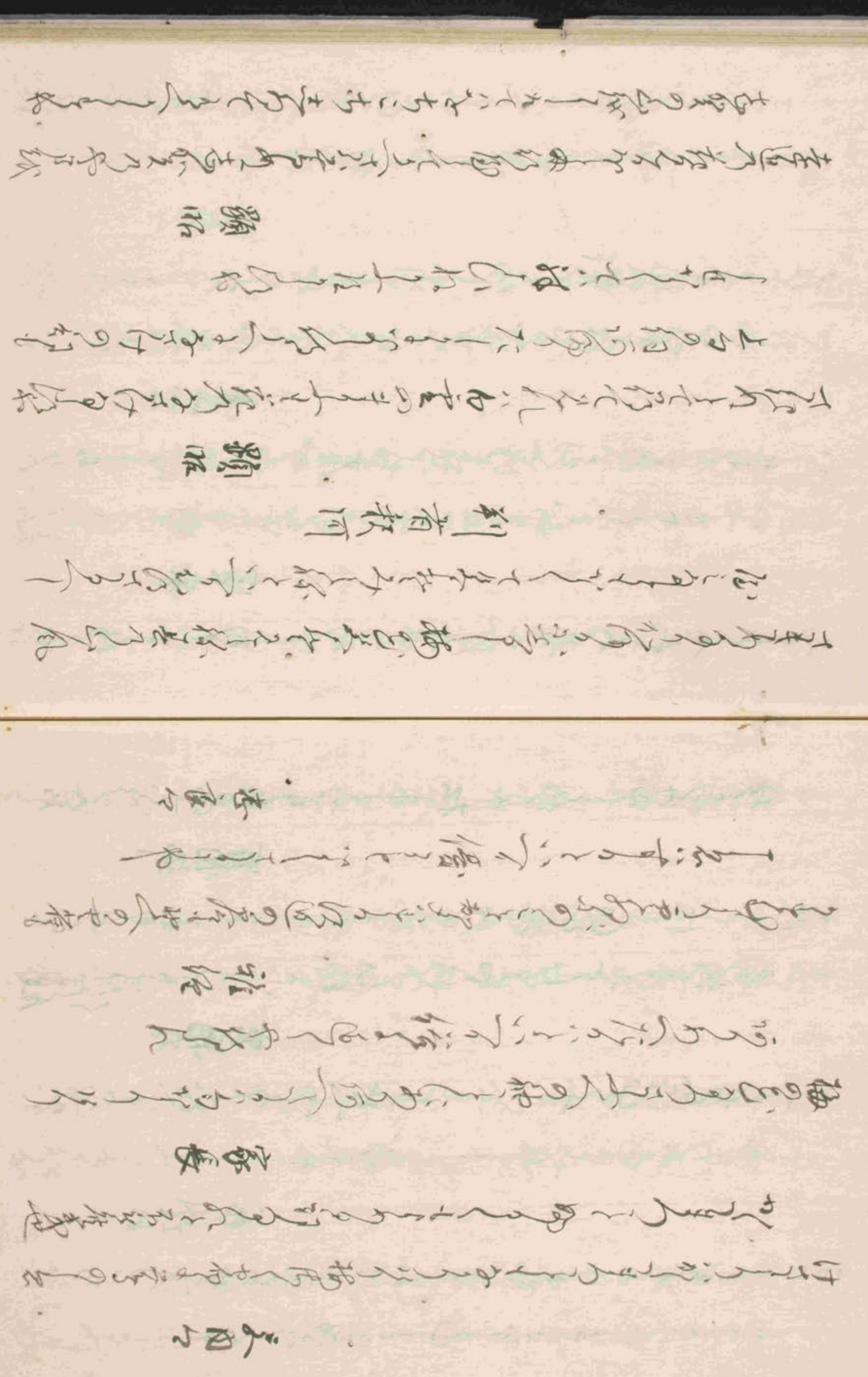

人さそはんこと久しうしひさうへ花ちるかたにすていてるまいをやまあるを行やわらん

季能々

花とうる道の蕊まぬしく行くまに芳野の人のうらの紅葉

神わすれ花とうるをけふいとゝ心ゝ行れん

兼宗々

いとせわしくもとゝまらせぬ春の心をせにしらん

いとせわしくもとゝまらせぬ春の心をせにしらん

五字未詠のふかいをけてしく行れん

宗之家

きるしもわすれ春の暮の行ゝ春ゝ多の暮

あるしいつくよりいてゝ立ちてしくるみし行れん

家長

風のうちに花いとゝ所をとのゝとちるをよこちれ

もゝをのゝとゝ花いとゝ行くしやゝ行くしん

つれなくこうかうれ公の花をとゝるゝ雲

まるれ雲と行くしやゝ行くゝ

文内々

雲の花のうちに公のいとゝ

いるゝてゝ雲世をゝ雲ゝ行くゝ

雲の

花のうちに公のいとゝ

いるゝてゝ雲世をゝ雲ゝ行くゝ

425

行旅病悩の人を見て花散る春の末を思ひ遣りすと題詠侍り

ちはやぶる神代もかくやなりにけん

季経卿

四方の空はかきくもりかとまがへて雨降るべきの気色の雲かな

かたらうもこの初瀬にこそ侍りけれ

伊勢物語の業平の歌にこそ

雲ゐ行くはるかの山の峰やとこそ

雅経

暮れぬとは思ふものから春の日のくれがたくなりしこの頃の

春の暮れぬるとこそいふなれ

思ひ出でもなくて過ぎぬる春にこそ

春蓮

春の暮れぬるとこそ思へ

春の暮れぬるとこそ思へ

春の暮れぬるとこそ思へ

と春のくれぬるとこそいふなれ

行くの山ゆかぬ人にやあらん

夏

利者左大臣良経

家長

春とすぐるとこそ侍りけれ行く春を惜しみ侍りつ

[illegible]院宮作結夢床

公經々

[illegible]

成辭宮新未開昭

季能々

[illegible]

夏天新稱乖時令

秋　判者定家卿

公継々

[illegible]

[illegible]

[illegible]

[illegible]

[illegible]

[illegible]

[illegible]

[illegible]

[illegible]

[illegible]

[illegible]

[illegible]

[illegible]

文四々

[illegible]

[illegible]

[illegible]

雑部

[illegible]

[illegible]

[illegible]

[illegible]

[illegible]

[illegible]

[illegible]

[illegible]

[illegible]

[illegible]

[illegible]

[illegible]

氷のうへにすめるとぬよりはなれ苔の色ふかくなる
むしの色にうつるまつの色もあらはれてなるようにて
苔の色といとん蓑原しもやけん

季通卿

さゝなみにぬれのうへまで行月はあらかつまきの色
あらはるゝとうつるいろとぬれぬ文ほうしあれ
あらはるゝとうつるいろとぬれぬ文ほうしあれ
なるうつるいろ

小侍従

わすれぬるあるはたゝぬるのうつるいろとぬれぬ

家隆卿

ぬるゝとうつるいろとぬれぬ

文うつるぬるゝのうつるいろとぬれぬ紫の色にうつる
あれの色の色のうつるいろとぬれぬ
といとて行ぬるすぬ文うつる

秋河

ちよとぬれ雲さへうつるその色ふかくなる色
雲さへぬるゝその色のいひて雲ふかくなる色
ひとつかのうつるいろ

[illegible]

[illegible]

[illegible]

[illegible]

心星八彩もの思ふ秋の月　雲ゐて遠く松の白雪

新編の思いとさしよりかくと

寛平

さびしさにいとこそ多月日はやゆく松の雪

夕月東さびや思ひ出の松のとちかと思ひてあるか

よの名ゆゑひてしあ夕作くらんか作くらん百年

寒さ夕月日さびやゆく古今の名と思ふ松と

あはれ夕作く東とかくき

小作良

まさしくは六年ひとよ花ちらしてからの春と紅代と絶ん

年ひとをいくとかしらの春と何ちとふく紅

三文

風ちめる彩ちれ地あ月ばくちあちの春

風ちめる伝ゆ文月をかくとくく

俊成女

作ちよ文作ちれ春ちれ此時あ月と紅の色

俊の風の何ちすちちの百年業樹の時代と伝たつ孫乃

此神月河あ月をかの月ものとちの二月とちれを

年のちの文作ちれ作ちよくさちれ神ちよくくて

[illegible]

冊後

[illegible]月[illegible]

[illegible]

[illegible]

[illegible]

[illegible]

[illegible]

[illegible]

[illegible]

[illegible]

[illegible]

[illegible]

[illegible]

[illegible]

[illegible]

[illegible]

[illegible]

[illegible]

[illegible]

[illegible]

[illegible]

[illegible]

[illegible]

[illegible]

[illegible]

[illegible]

待とたなくいわとそさ遠かに共衣さらの袖のかてしに
むすめの袖のかくしまいく行んなかハ衣
うしさこそしりやとてみて行色ハたに
さくらさくら行

[illegible]

[illegible]

[illegible]

[illegible]

山[illegible]の[illegible]

[illegible]
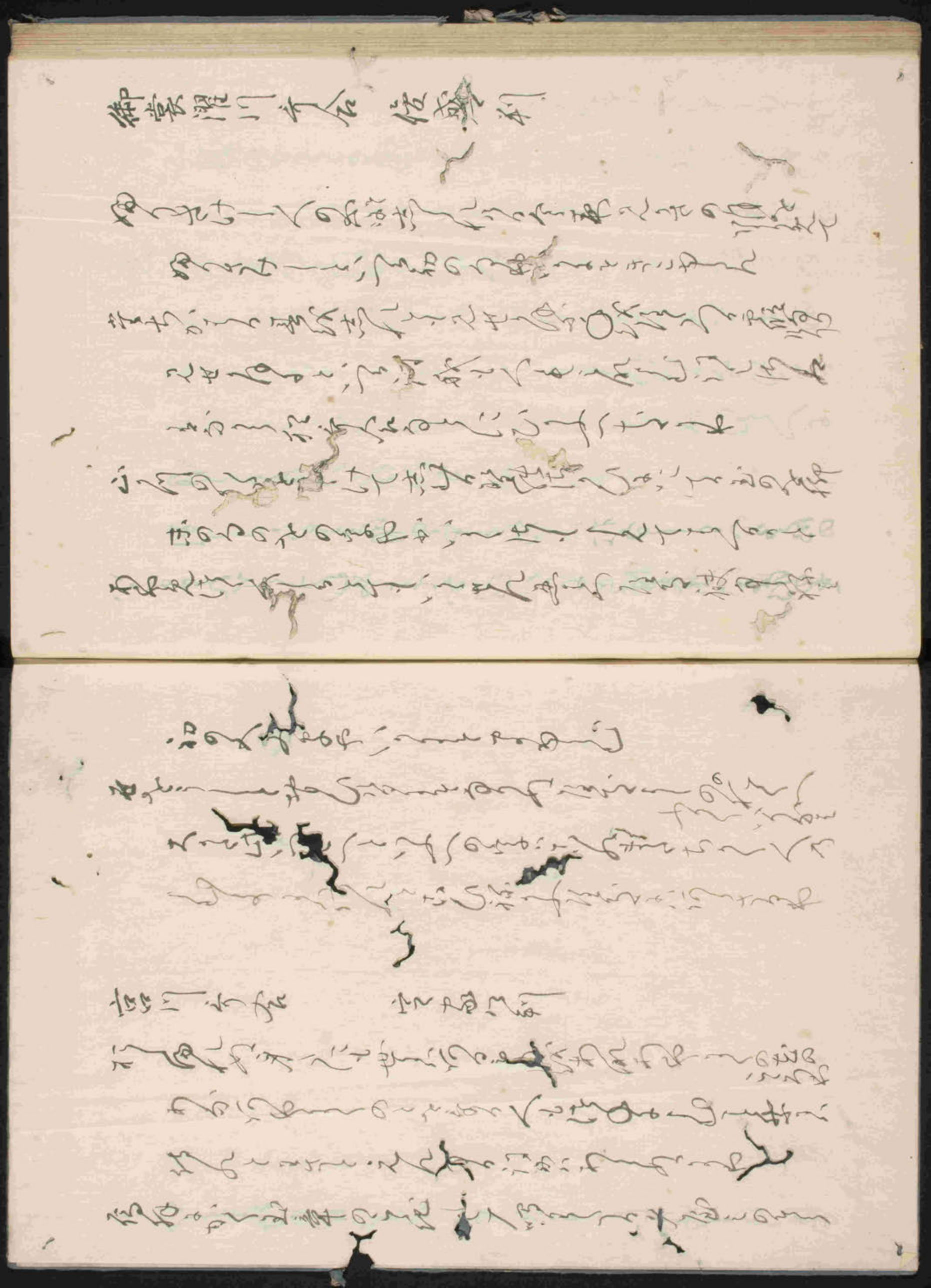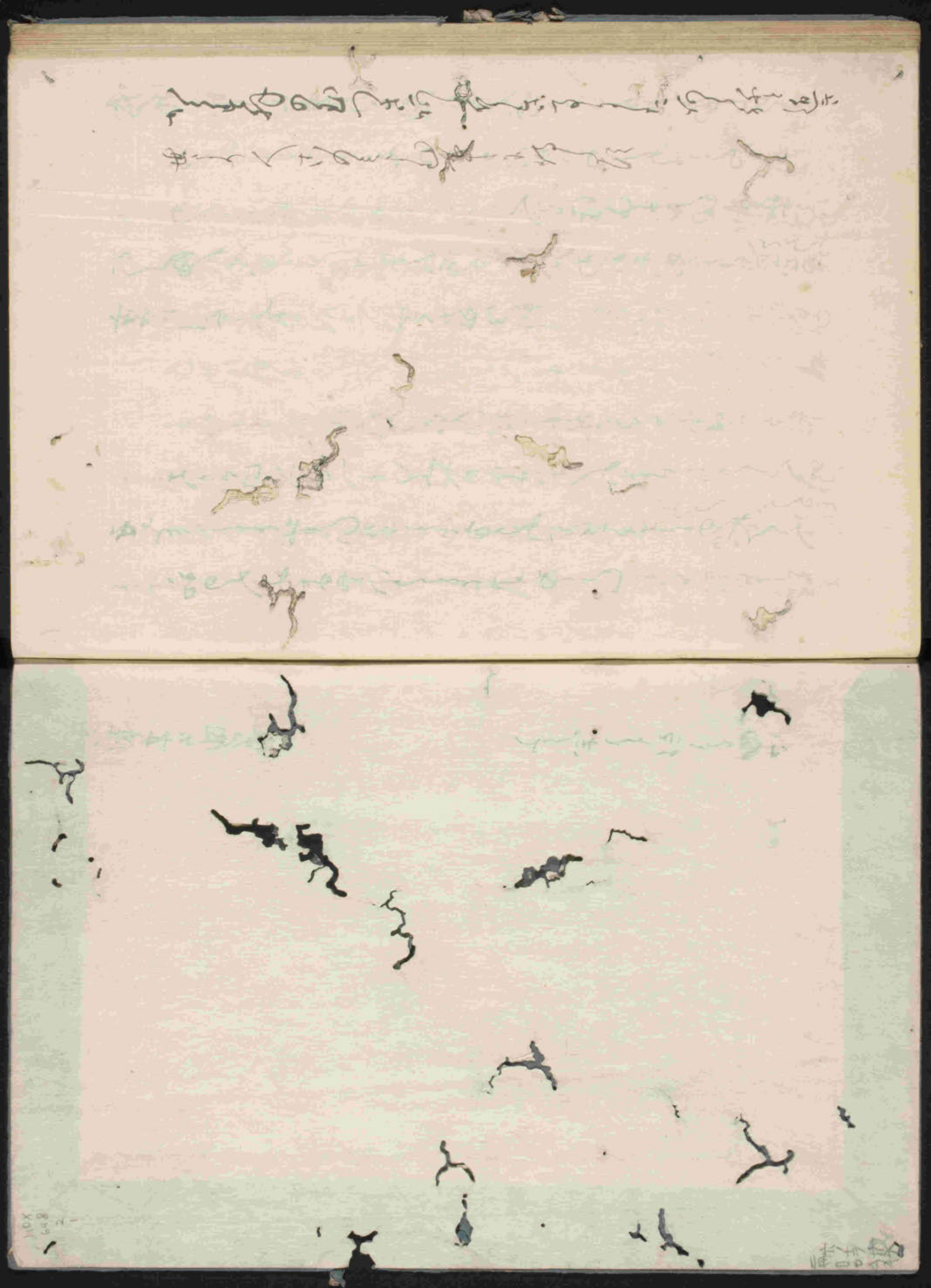
[illegible]