



子夜

子夜

久松政通具儔

茲以
下小
也



音通
5 10 15

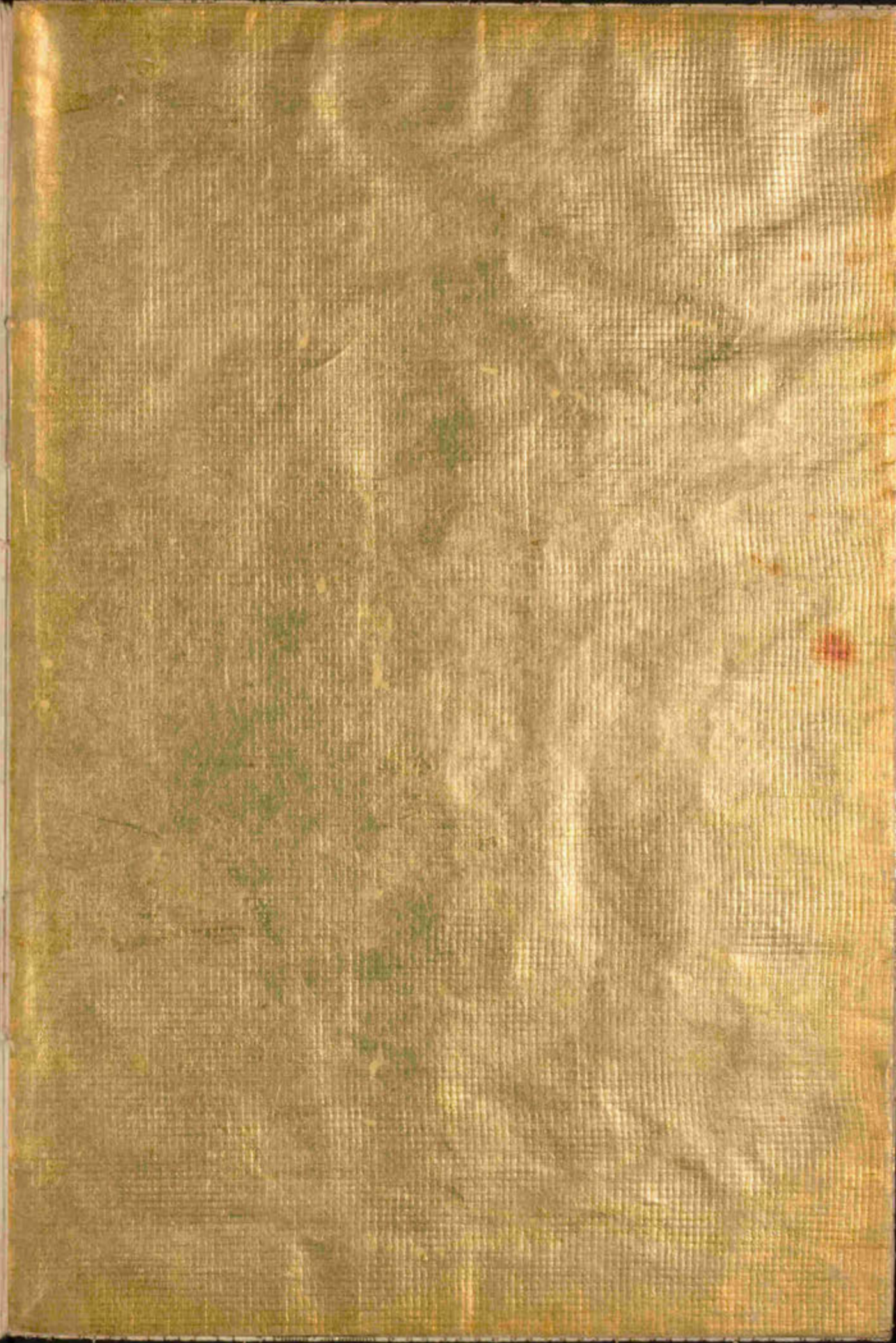

家

家

たしとて

たしとて

家

たしとて

たしとて

家

わろし 林の 木を 伐りて

いさよ せりて せりて せりて

いさよ せりて せりて せりて

いさよ せりて せりて せりて

いさよ せりて せりて せりて

いさよ せりて せりて せりて

祝

いさよ せりて せりて せりて

いさよ せりて せりて せりて

木懐

いさよ せりて せりて せりて

いさよ せりて せりて せりて

祝

九月廿三日 信太右衛門

御書

御書 御書 御書

御書 御書 御書

御書

御書 御書 御書

御書 御書 御書

御書 御書 御書

御書 御書 御書

御書 御書 御書

御書

御書 御書 御書

御書 御書 御書

有信

あはれなる心

心

又

春

く

四月廿日

平

對松

あはれ

あはれ

あはれ

かゝるにやうな事なれば

多かるにやうな事なれば

子

あゝたゞの事なれば

乃この事なれば

石見今成仁七十箇年

石見今成仁七十箇年

あゝたゞの事なれば

多かるにやうな事なれば

あゝたゞの事なれば

多かるにやうな事なれば

あゝたゞの事なれば

あつたてのうらなひ

のうらなひのうらなひ

のうらなひのうらなひ

のうらなひのうらなひ

のうらなひのうらなひ

酒と

のうらなひのうらなひ

のうらなひのうらなひ

のうらなひのうらなひ

夏月

のうらなひのうらなひ

のうらなひのうらなひ

のうらなひのうらなひ

あまのついでに

にのり

小浦

のり

欄

あまのついでに

にのり

印記

あまのついでに

にのり

印記

あまのついでに

にのり

菊

しんぎんをいふはきんぎん

のちのちのちのちのちのち

was

のちのちのちのちのちのち

のちのちのちのちのちのち

内務省平公

時

のちのちのちのちのちのち

のちのちのちのちのちのち

のち

のちのちのちのちのちのち

のちのちのちのちのちのち

Handwritten text in Arabic script, top line on the left page.

Handwritten text in Arabic script, second line on the left page.

Handwritten text in Arabic script, third line on the left page.

Handwritten text in Arabic script, fourth line on the left page.

Handwritten text in Arabic script, fifth line on the left page.

Handwritten text in Arabic script, sixth line on the left page.

Handwritten text in Arabic script, seventh line on the left page.



Handwritten text in Arabic script, eighth line on the left page.

Handwritten text in Arabic script, ninth line on the left page.

Handwritten text in Arabic script, tenth line on the left page.

Handwritten text in Arabic script, eleventh line on the left page.

Handwritten text in Arabic script, twelfth line on the left page.

Handwritten text in Arabic script, thirteenth line on the left page.

Handwritten text in Arabic script, fourteenth line on the left page.

Handwritten text in Arabic script, top line on the right page.

Handwritten text in Arabic script, second line on the right page.

Handwritten text in Arabic script, third line on the right page.

Handwritten text in Arabic script, fourth line on the right page.

Handwritten text in Arabic script, fifth line on the right page.

Handwritten text in Arabic script, sixth line on the right page.

Handwritten text in Arabic script, seventh line on the right page.



Handwritten text in Arabic script, eighth line on the right page.

Handwritten text in Arabic script, ninth line on the right page.

Handwritten text in Arabic script, tenth line on the right page.

Handwritten text in Arabic script, eleventh line on the right page.

Handwritten text in Arabic script, twelfth line on the right page.

Handwritten text in Arabic script, thirteenth line on the right page.

Handwritten text in Arabic script, fourteenth line on the right page.

か

しるしにあらはせしむるに

ちれんてんてんてんてん

のちのちのちのち

てんてんてんてんてん

てんてんてんてんてん



て

てんてんてんてんてん

てんてんてんてんてん

頼政朝臣

新院

てんてんてんてんてん

てんてんてんてんてん

Handwritten text in cursive script, likely a signature or name.

Handwritten text in cursive script, likely a signature or name.

Handwritten text in cursive script, likely a signature or name.

Handwritten text in cursive script, likely a signature or name.

Handwritten text in cursive script, likely a signature or name.

Handwritten text in cursive script, likely a signature or name.



Handwritten text in cursive script, likely a signature or name.

Handwritten text in cursive script, likely a signature or name.

Handwritten text in cursive script, likely a signature or name.

Handwritten text in cursive script, likely a signature or name.

Handwritten text in cursive script, likely a signature or name.

Handwritten text in cursive script, likely a signature or name.

しるしをよみしは

梅花苔墨梅

しはのふねのち

りまをいひて

困中同書聲

あまたたはるる



はらばら

依花の舞人

あはれい

あはれい

路邊貝印花

あはれい

はるかにさかすかのうららかに

深山尋時鳥

清時鳥

あはれなる鳥のさかすかのうららかに
さかすかのうららかに

高自秋人

あはれなる鳥のさかすかのうららかに



あはれなる鳥のさかすかのうららかに

下自秋人

あはれなる鳥のさかすかのうららかに

あはれなる鳥のさかすかのうららかに

あはれなる鳥のさかすかのうららかに

あはれなる鳥のさかすかのうららかに

いにしへの昔の事

はなはた昔の事

はなはた昔の事

あはれなる昔の事

あはれなる昔の事

あはれなる昔の事

あはれなる昔の事

あはれなる昔の事

あはれなる昔の事

あはれなる昔の事

あはれなる昔の事

あはれなる昔の事

あはれなる昔の事

あはれなる昔の事

あはれなる昔の事

月觀行幸の御

御

御

御

御

御

御

御

御

御

月觀行幸の御

御

院の御

御

Handwritten cursive text on the right side of the top page.

Handwritten cursive text, possibly a signature or name, on the right side of the top page.

Handwritten cursive text on the right side of the top page.

Handwritten cursive text on the right side of the top page.

Handwritten cursive text on the right side of the top page.

Handwritten cursive text on the right side of the top page.



Handwritten cursive text on the left side of the top page.

Handwritten cursive text on the left side of the top page.

Handwritten cursive text on the left side of the top page.

Handwritten cursive text on the left side of the top page.

Handwritten cursive text on the left side of the top page.

Handwritten cursive text on the left side of the top page.

Handwritten cursive text on the left side of the top page.

Handwritten cursive text on the left side of the top page.

Handwritten cursive text on the right side of the bottom page.

Handwritten cursive text, possibly a signature or name, on the right side of the bottom page.

Handwritten cursive text on the right side of the bottom page.

Handwritten cursive text on the right side of the bottom page.

Handwritten cursive text on the right side of the bottom page.

Handwritten cursive text on the right side of the bottom page.



Handwritten cursive text on the left side of the bottom page.

Handwritten cursive text on the left side of the bottom page.

Handwritten cursive text on the left side of the bottom page.

Handwritten cursive text on the left side of the bottom page.

Handwritten cursive text on the left side of the bottom page.

Handwritten cursive text on the left side of the bottom page.

Handwritten cursive text on the left side of the bottom page.

Handwritten cursive text on the left side of the bottom page.

らるる心地乃 4月もあはれ

月めりたるちをいふまじ

皇太后家のすまゝ頼輔印

平公とていふし

福海

あはれあはれなる

たふさふさ

納言

あはれあはれ

あはれあはれ

十

あはれあはれ

Handwritten cursive text, likely a signature or name.

落馬

Handwritten cursive text, possibly a date or a specific reference.

Handwritten cursive text, possibly a name or title.

ALLWAYS

Handwritten cursive text, possibly a name or title.

Handwritten cursive text, possibly a name or title.

兵庫以頼政心丸馬

Handwritten cursive text, possibly a name or title.

Handwritten cursive text, possibly a name or title.

Handwritten cursive text, possibly a name or title.

Handwritten cursive text, possibly a name or title.

人々心まじりて

いふことなきこと

と

いふことなきこと

まじり

九月九日懺法

同法歡喜

のりまきりて

さゆりて

未飽菊花

かきりて

あはれなる御心

聖徳太子

たのびて

あはれなる御心

次又高倉

紅葉月

あはれなる御心

あはれなる御心

一目

あはれなる御心

あはれなる御心

白の

れ

紅

の

の

||

の

の

白河殿

檜箱初雪

の

の

遠尋不逢道

はらへしものいふをたふしふとていふ

いん / のんふふふふふふふふ

殿字治と和年い

あふふふ

河水之清

あふふふふふふふふふふふふ

あつふふふふふふふふふふふ

又高府

和と高

あつふふふふふふふふふふふ

あーのうらやまのうらやま

懐古

あーのうらやまのうらやま

あーのうらやまのうらやま

あーのうらやまのうらやま

あー

あーのうらやまのうらやま

あーのうらやまのうらやま

あーのうらやまのうらやま

あーのうらやまのうらやま

あーのうらやまのうらやま

あーのうらやまのうらやま

Handwritten text in cursive script, likely a signature or name, possibly reading "James" or similar.

Handwritten text in cursive script, possibly a date or location, including the characters "三月" (March).

Handwritten text in cursive script, possibly a name or title, including the characters "James" or similar.

Handwritten text in cursive script, possibly a name or title, including the characters "James" or similar.

Handwritten text in cursive script, possibly a name or title, including the characters "James" or similar.

Handwritten text in cursive script, possibly a name or title, including the characters "James" or similar.

Handwritten text in cursive script, possibly a name or title, including the characters "James" or similar.

Handwritten text in cursive script, possibly a name or title, including the characters "James" or similar.

Handwritten text in cursive script, possibly a name or title, including the characters "James" or similar.

Handwritten text in cursive script, possibly a name or title, including the characters "James" or similar.

Handwritten text in cursive script, possibly a name or title, including the characters "James" or similar.

Handwritten text in cursive script, possibly a name or title, including the characters "James" or similar.

Handwritten musical notation on the left page, consisting of a single melodic line.

洞窟

Handwritten musical notation on the right page, consisting of a single melodic line.

祝文

Handwritten musical notation on the right page, consisting of a single melodic line.

たすに昔年ふ

し
の
二

主
日

だいの
の
ら
の
た
の
ら
の
ら

あ
わ
る
わ
の
あ
ら
の
ら
の
ら

は
の
ら

あ
ら
の
ら
の
ら
の
ら
の
ら
の
ら

し
ら
の
ら
の
ら
の
ら
の
ら
の
ら

九月
五

あ
ら
の
ら
の
ら
の
ら
の
ら
の
ら

あ
ら
の
ら
の
ら
の
ら
の
ら
の
ら

歳暮。

あけましておめでとう
お正月はあけましておめでとう

あけましておめでとう
あけましておめでとう

正月

あけましておめでとう
あけましておめでとう

あけましておめでとう
あけましておめでとう

あけましておめでとう
あけましておめでとう

あけましておめでとう
あけましておめでとう

あけましておめでとう

月終年友

だつちりるんま

のれをさるあららるるる

期岡初鷹

のわあ...
あ...
...
...
...

い...
...
...
...
...

山路林洋

い...
...
...
...
...

い...
...
...
...
...

福山

い...
...
...
...
...

1855 Jan 10

1855 Jan 10

1855 Jan 10

1855 Jan 10

1855 Jan 10

1855 Jan 10

1855 Jan 10

1855 Jan 10

1855 Jan 10

1855 Jan 10

1855 Jan 10

1855 Jan 10

陰期生知

たのめんしんぢ

つゝんしんぢ

日名

成中

しんぢ

陰期生痛

しんぢ

しんぢ

陰期生

しんぢ

しんぢ

Handwritten text in cursive script, possibly a signature or name.

Handwritten text in cursive script, possibly a signature or name.

Handwritten text in cursive script, possibly a signature or name.

Handwritten text in cursive script, possibly a signature or name.

Handwritten text in cursive script, possibly a signature or name.

Handwritten text in cursive script, possibly a signature or name.

Handwritten text in cursive script, possibly a signature or name.

Handwritten text in cursive script, possibly a signature or name.

Handwritten text in cursive script, possibly a signature or name.

霜 (Frost)

Handwritten text in cursive script, possibly a signature or name.

梅

梅

梅

梅

梅

梅

梅

梅

梅

梅

梅

梅

梅

くちあつらひの低く

草花半開

いふはあつらひの低く

海草半開

いふはあつらひの低く

院御供花の

様泊月

月さしあつらひの低く

いふはあつらひの低く

期女昔恋

いふはあつらひの低く

Handwritten text in cursive script, likely a signature or name, possibly starting with 'M. J. ...'.

Handwritten text in cursive script, possibly a date or a short phrase.

Handwritten text in cursive script, possibly a name or title.

Handwritten text in cursive script, possibly a name or title.

Handwritten text in cursive script, possibly a name or title.

Handwritten text in cursive script, possibly a name or title.

Handwritten text in cursive script, possibly a name or title.

Handwritten text in cursive script, possibly a name or title.

Handwritten text in cursive script, possibly a name or title.

Handwritten text in cursive script, possibly a name or title.

Handwritten text in cursive script, possibly a name or title.

Handwritten text in cursive script, possibly a name or title.

Handwritten text in cursive script, possibly a name or title.

り。ハ。ニ。シ。テ。十。ノ。ク。ス。シ。キ。ト。シ。テ。ハ。

に。は。た。し。て。し。し。し。し。し。し。し。し。し。

采安四年三月十九日

高齒

の。の。の。の。の。の。の。の。の。の。

じ。わ。く。し。し。し。し。し。し。し。し。し。し。

日者

威仲

鄭

ち。し。し。し。し。し。し。し。し。し。し。

と。し。し。し。し。し。し。し。し。し。し。

卑

あふらむとての心もよそよそしく

まはるる花の香もよそよそしく

朽ちた花の香もよそよそしく

是れを

眼も

あふらむとての心もよそよそしく

あふらむとての心もよそよそしく

落花

あふらむとての心もよそよそしく

あふらむとての心もよそよそしく

待都

あふらむとての心もよそよそしく

あふらむとての心もよそよそしく

夏草

あけしほのちかき花

あけしほのちかき花

水月

水乃ちりよしむる月

水乃ちりよしむる月

野風

秋のあま風をいひよ

あま風をいひよ

錢菊

あまのちかき花

あまのちかき花

横濱書

にほよまのりあはれり

りれくひやれり

青島

たれはれり

りれり

竹力友

りれり

りれり

敦頼入道廣田平公

社以書

りれり

19
あきつてはさき
のち

海と眺望

あきつてはさき
のち

あきつてはさき
のち

迷懐

あきつてはさき
のち

あきつてはさき
のち

教長入道平公

尋山花

あきつてはさき
のち

あきつてはさき
のち

懐郷

あつ月乃ちあつる月

かゝるるるるるるるるるる

松宿月

あつるるるるるるるるるる

こゝろしるるるるるるるるる

連日雪

あつるるるるるるるるるる

あつるるるるるるるるるる

陽の雲

あつるるるるるるるるるる

あつるるるるるるるるるる

政平一品経の巻

心經

このころをながく

わたりわたる

のうた

依花待客

あはれをこころ

にまかせ

夢中集

あはれをこころ

にまかせ

あはれをこころ

にまかせ

あはれをこころ

御書

御書

御書

御書

御書

御書

御書

御書

御書

御書

御書

御書

御書

あはれなる御心

あまの御心

あまの御心

あまの御心

あまの御心

あまの御心

あまの御心

あまの御心

あまの御心

あまの御心

あまの御心

あまの御心

あまの御心

世

乃し可なり。し。ら。ま。の。ま。

乃し可なり。し。ら。ま。の。ま。

中文字多。東山。人。俄。

年。一。し。

落。身。埋。橋。

乃し可なり。し。ら。ま。の。ま。

乃し可なり。し。ら。ま。の。ま。

解。中。意。

乃し可なり。し。ら。ま。の。ま。

乃し可なり。し。ら。ま。の。ま。

乃し可なり。し。ら。ま。の。ま。

乃し可なり。し。ら。ま。の。ま。

乃し可なり。し。ら。ま。の。ま。

Handwritten text in cursive script, likely a title or chapter heading.

Handwritten text in cursive script, possibly a subtitle or introductory line.

Handwritten text in cursive script, continuing the main text.

倭

高平 漢草

Handwritten text in cursive script, continuing the main text.

Handwritten text in cursive script, continuing the main text.

高平 漢草

Handwritten text in cursive script, continuing the main text.

Handwritten text in cursive script, continuing the main text.

倭

倭

歳首の挨拶

あけましておめでとう

今年もよろしくお願いいたします

賀正良辰

春の気配が感じられます

お正月はご家族でいかがですか

又

お正月は電

子で過ごされていますか

お正月はご家族でいかがですか

新年の挨拶

あけましておめでとう

今年もよろしくお願いいたします

三月廿九日遊とく

いふことゝいふことゝいふことゝ

わらわらとわらわらとわらわらと

あはれあはれあはれあはれ

もろもろもろもろもろもろ

卯杖

はるのうらやまのうらやま

さくらさくらさくらさくら

何事

いふことゝいふことゝいふことゝ

あはれあはれあはれあはれ

三月廿九日遊とく

春の行ふは花の如く

まはりの行ふは花の如く

依

反同知梅

春乃の行ふは花の如く

梅の行ふは花の如く

高柳

高柳の行ふは花の如く

家平公

故御新柳

故御新柳の行ふは花の如く

故御新柳の行ふは花の如く

塙根卵花

あまのつらねのつらね

あまのつらねのつらね

庭草花

あまのつらねのつらね

あまのつらねのつらね

池邊寒草

あまのつらねのつらね

あまのつらねのつらね

逆石遂草

あまのつらねのつらね

あまのつらねのつらね

本年公事

揚見亮

のりく

のりく

将軍

のりく

のりく

のりく

のりく

のりく

のりく

毎書

Handwritten cursive text on the right side of the top page.

Handwritten cursive text on the right side of the top page.

Handwritten characters, possibly a name or title.

Handwritten cursive text on the right side of the top page.

Handwritten cursive text on the right side of the top page.

Handwritten characters, possibly a name or title.

Handwritten cursive text on the left side of the top page.

Handwritten cursive text on the left side of the top page.

Handwritten characters, possibly a name or title.

Handwritten cursive text on the left side of the top page.

Handwritten cursive text on the left side of the top page.

Handwritten characters, possibly a name or title.

Handwritten characters at the bottom left of the top page.

Handwritten cursive text on the right side of the bottom page.

Handwritten cursive text on the right side of the bottom page.

Handwritten characters, possibly a name or title.

Handwritten cursive text on the right side of the bottom page.

Handwritten cursive text on the right side of the bottom page.

Handwritten characters, possibly a name or title.

Handwritten cursive text on the left side of the bottom page.

Handwritten cursive text on the left side of the bottom page.

Handwritten characters, possibly a name or title.

Handwritten cursive text on the left side of the bottom page.

Handwritten cursive text on the left side of the bottom page.

Handwritten characters, possibly a name or title.

Handwritten characters at the bottom left of the bottom page.

泉邊初秋

まじりねのこころをみせしむる

あはれなるこころをみせしむる

絶好悔意

あはれなるこころをみせしむる

あはれなるこころをみせしむる

草花開

ふりそり林のこころをみせしむる

あはれなるこころをみせしむる

右大層とみせしむる

六月

しらねのこころをみせしむる

あはれなるこころをみせしむる

野風

夕日たそがれ
あけくさるる
まの月を燈
あけくさるる

眩塵

夕日たそがれ
あけくさるる
まの月を燈
あけくさるる

庭松

夕日たそがれ
あけくさるる
まの月を燈
あけくさるる

様急

夕日たそがれ
あけくさるる
まの月を燈
あけくさるる

夕日たそがれ
あけくさるる
まの月を燈
あけくさるる

ついでに

野分草花

ついでに

ついでに

鶴中初鷹

ついでに

ついでに

毎夜生花

ついでに

ついでに

月夜の月十首

花下明月

月夜の静けさ

月夜の静けさ

泉邊詠月

月夜の静けさ

月夜

月邊秋晴

月夜

月夜

月照山雪

月夜

月夜

月夜多感

月夜

あつたてのうたをうたふ

心伝月増

あつたてのうたをうたふ

あつたてのうたをうたふ

海見月

あつたてのうたをうたふ

あつたてのうたをうたふ

同伝情月

あつたてのうたをうたふ

あつたてのうたをうたふ

月を迷情

あつたてのうたをうたふ

あつたてのうたをうたふ

月増をうたふ

あつたてのうたをうたふ

まはりて中のいふこと

まはりて中のいふこと

まはりて中のいふこと

まはりて中のいふこと

まはりて中のいふこと

まはりて中のいふこと

落筆

まはりて中のいふこと

まはりて中のいふこと

初雪

まはりて中のいふこと

まはりて中のいふこと

まはりて中のいふこと

吾れわれありてはなほありて

いふをゆゑにさるるをさるる

又白虎と辛令

古渡千鳥

たふらふに死すまゝにさるる

あけまゝにさるるにさるる

押込白鳥

さるるにさるるにさるるにさるる

さるるにさるるにさるるにさるる

さるるにさるるにさるるにさるる

籠中の鳥

さるるにさるるにさるるにさるる

さるるにさるるにさるるにさるる

新撰梅忌

月やあけ春のやあけのよ

夕じ人のほろひのよ

山平今一 / 今一

花下日暮

あけのよ

ら

新撰梅忌

と礼しむ。だらしむわ

馬のり

月分遠情

は乃の月

あけのよ

雪中眺望

あふやうにゆふにふらふらわたり
はくろちんまにまゆるあちち

述懐

あふやうにゆふにふらふらわたり
はくろちんまにまゆるあちち
院の五十年賀よま

あふやうにゆふにふらふらわたり
はくろちんまにまゆるあちち
内殿とゆふにわたり

あふやうにゆふにふらふらわたり
はくろちんまにまゆるあちち
利了御

あふやうにゆふにふらふらわたり
はくろちんまにまゆるあちち

まろりたるねんくのうらみかき

たろと家御

御外郎

うらみかき

わのびん

晴糸と梅

夏のみどり

くらげ

過在所

くらげ

くらげ

又所御

み月

お月海よきとてはしるすは

ふりてはるるをさしはらふ

氷鷄

ふりてはるるをさしはらふ

ふりてはるるをさしはらふ

夜月

ふりてはるるをさしはらふ

ふりてはるるをさしはらふ

初雪

ふりてはるるをさしはらふ

ふりてはるるをさしはらふ

初月

ふりてはるるをさしはらふ

ふりてはるるをさしはらふ

あはれなる御心
を御覧申すに
御心なほ
あはれなる御心
を御覧申すに
御心なほ

あはれなる御心
を御覧申すに
御心なほ
あはれなる御心
を御覧申すに
御心なほ

あはれなる御心
を御覧申すに
御心なほ
あはれなる御心
を御覧申すに
御心なほ

あはれなる御心
を御覧申すに
御心なほ
あはれなる御心
を御覧申すに
御心なほ

あはれなる御心
を御覧申すに
御心なほ
あはれなる御心
を御覧申すに
御心なほ

あはれなる御心
を御覧申すに
御心なほ
あはれなる御心
を御覧申すに
御心なほ

七月不達春日院之

十月以申ぬの

わらわらわらわら

わらわらわらわら

わらわらわらわら
不達

わらわらわらわら

わらわら

わらわらわらわら

わらわら

わらわらわらわら

わらわらわらわら

わらわらわらわら

わらわらわらわら

Handwritten text in Arabic script, consisting of several lines of cursive writing.

Handwritten text in Arabic script, including a prominent signature or name in the center.

Handwritten text in Arabic script, appearing as a separate section or entry.

Handwritten text in Arabic script, including a signature at the bottom of the page.

あはれなる御心

あはれなる御心

あはれなる御心

あはれなる御心

あはれなる御心

あはれなる御心

あはれなる御心

あはれなる御心

あはれなる御心

あはれなる御心

あはれなる御心

あはれなる御心

何れにても

自頼政朝

才に

時

は

に

に

信方

立才

調

を

た

と

い

わかれのうらみ

はなはたしのうらみ

わかれのうらみ

わかれのうらみ

わかれのうらみ

わかれのうらみ

わかれのうらみ

わかれのうらみ

わかれのうらみ

わかれのうらみ

わかれのうらみ

初持

わかれのうらみ

わかれのうらみ

深之曰奉以復相什
依

作押座書生之公第

是蘇末不第草間在

是即好力一五丁

[Faint, illegible handwriting, likely bleed-through from the reverse side of the page]

及外見定之松明乎候人

能くして中へ給ふ

元来物持の事候

事

元来物持の事候

治承二年七月二日

心持事候事候事候事候

也仙坊入道君事候事候

合事

以仁擊言本年書寫

會家自運物

公前所...

石...

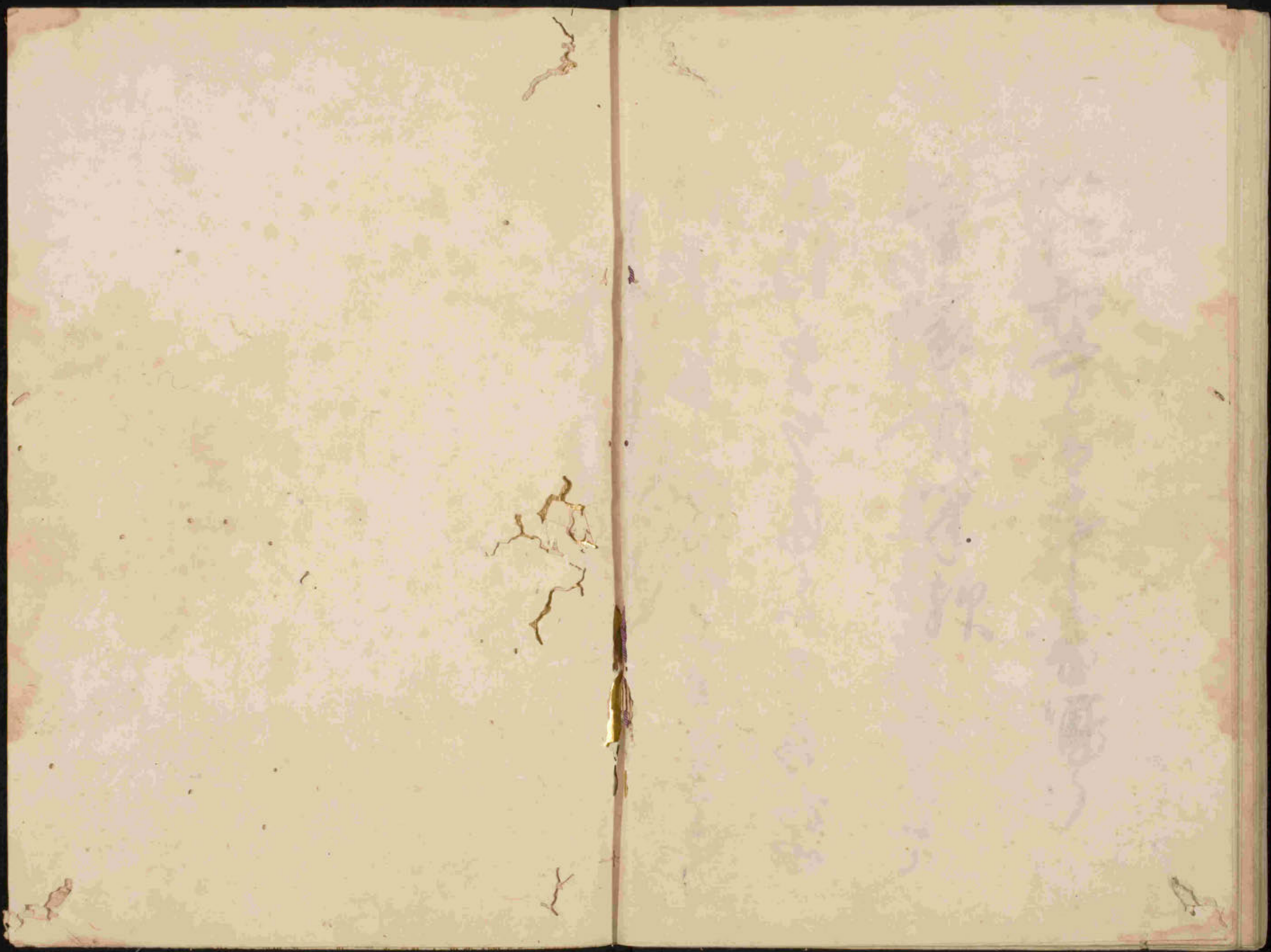

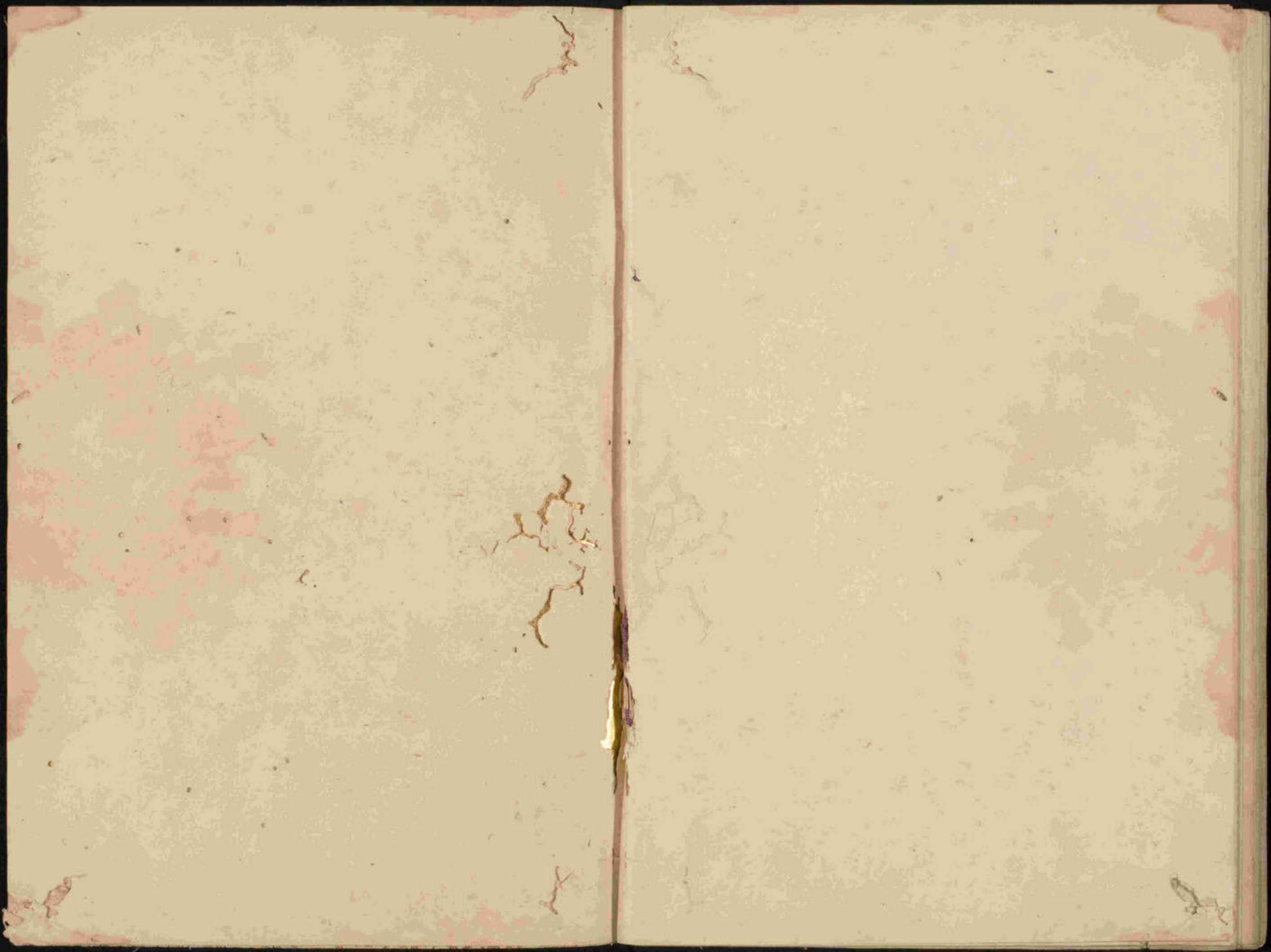

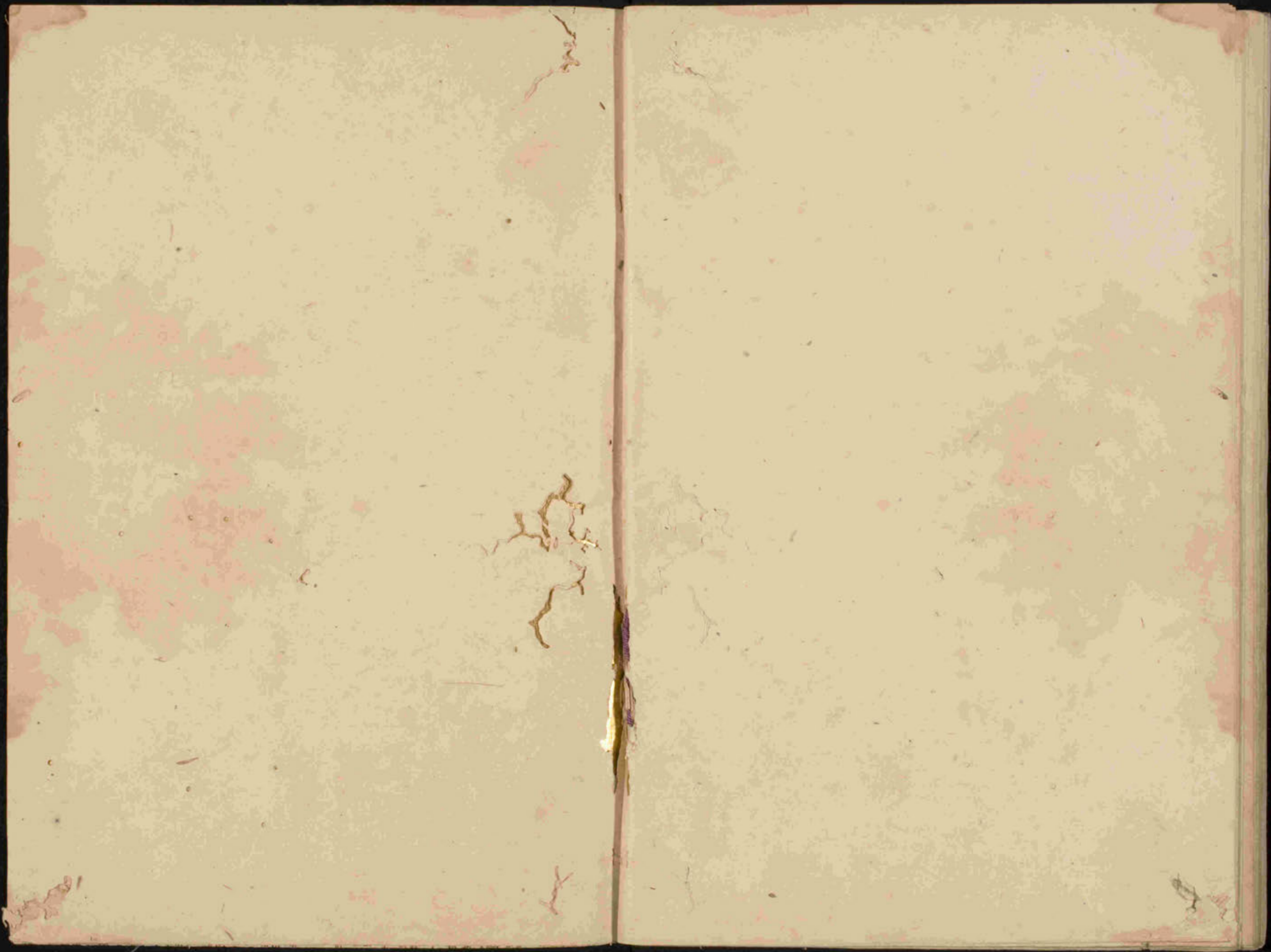

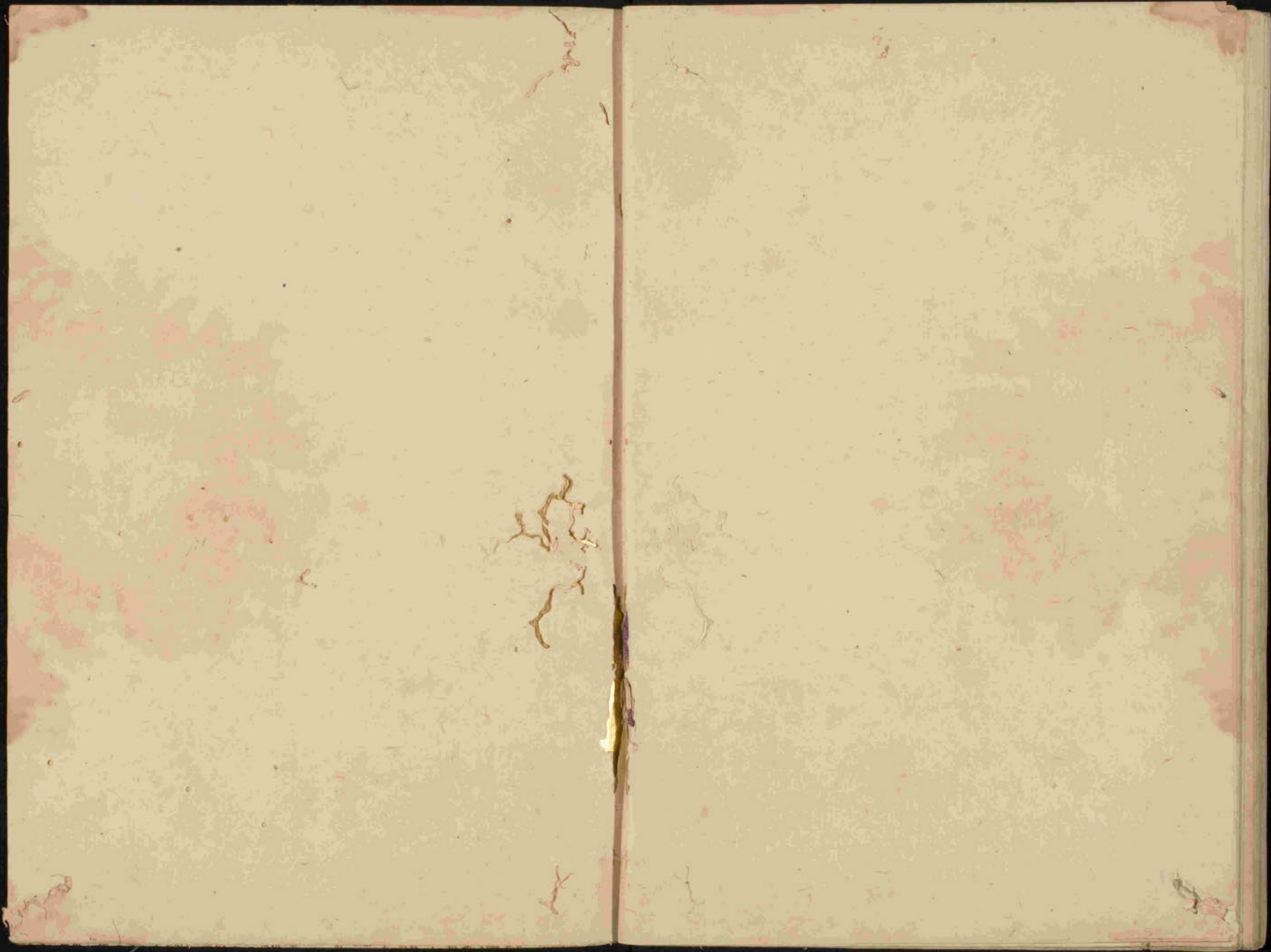









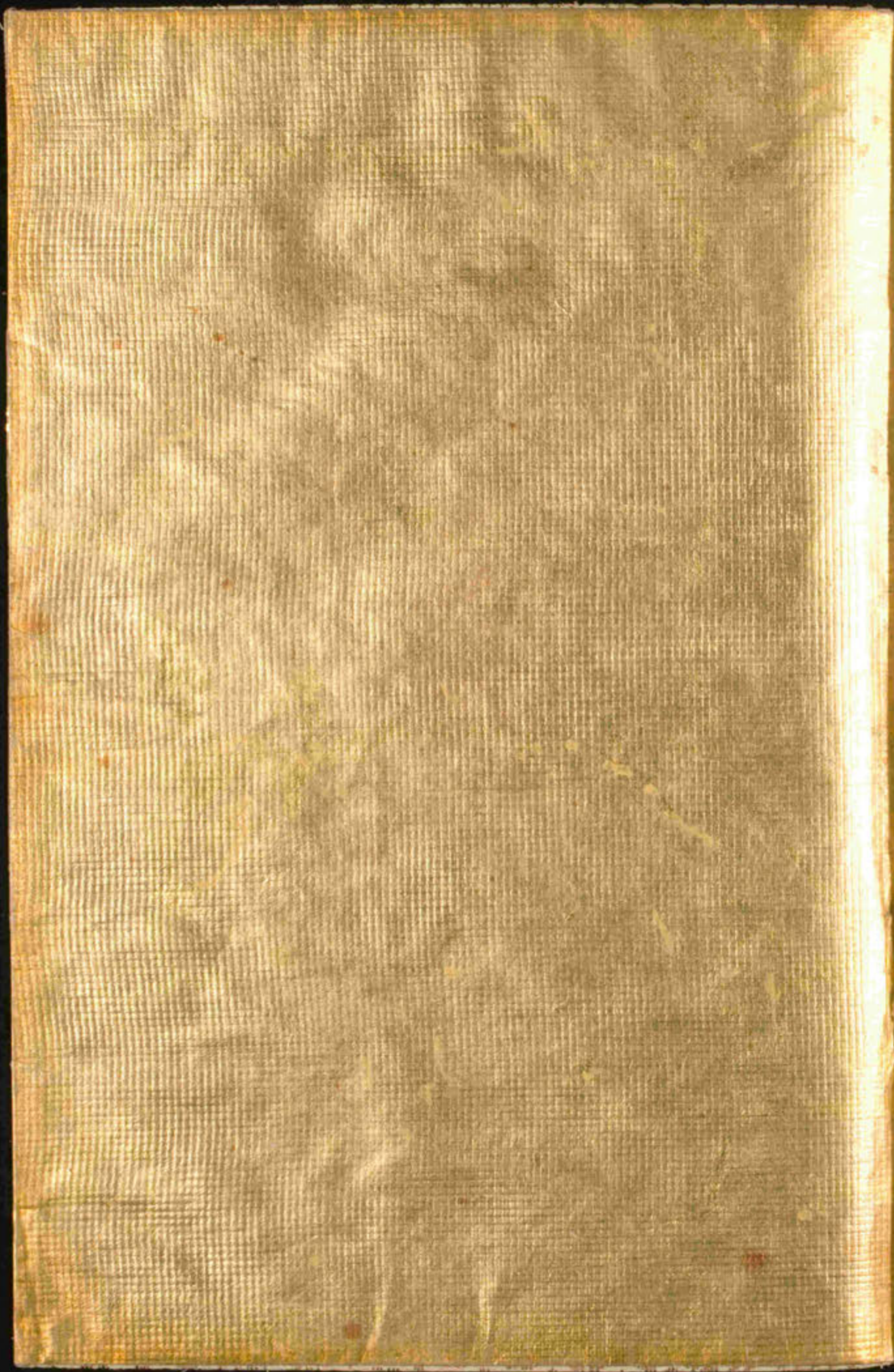

Red seal impression, likely a collector's or library's mark, containing Chinese characters in seal script.

132X
23/2
1